

Les p'tites MICHU

Opérette en trois Actes

DE

A. VAN LOO & GEORGÈS DUVAL

Musique de.

ANDRÉ MESSAGER

Partition Chant et Piano

Paris, **CHOUDENS**, Editeur,
30, Boulevard des Capucines, 30.

Tous droits d'exécution, de traduction, de reproduction et d'arrangement réservés.

U.S.A. Copyright by CHOUDENS 1897.

A

Monsieur A. M. Couderc

En témoignage de gratitude et de
vive sympathie.

André Messager

LES P'TITES MICHU

OPÉRETTE EN 3 ACTES

Représentée pour la première fois à Paris, sur le Théâtre des Bouffes-Parisiens,

le 16 Novembre 1897.

Direction de M. A. M. COUDERT.

Mr. O. THIBAUT, Chef d'Orchestre.

— DISTRIBUTION —

MARIE-BLANCHE	M ^{lles} A. BONHEUR.	LE GÉNÉRAL	MM. BARRAL.
BLANCHE-MARIE	— O. DULAC.	MICHU	— REGNARD.
M ^{lle} HERPIN	— L. LAPORTE.	ARISTIDE	— M. LAMY.
M ^{me} MICHU	— VIGOUROUX.	GASTON	— MANSON.
BAGNOLET	Mr. BRUNAIS.		

— ETC —

Pages

OUVERTURE	1
---------------------	---

ACTE I

1	CHOEUR ET COUPLETS	<i>Le tambour résonne</i>	Les Pensionnaires	10	— 9
2	DUETTO	<i>Blanche-Marie et Marie-Blanche</i>	Bl-Marie, Marie-Bi.	16	— 13
3	MADRIGAL	<i>Quoi! vous tremblez</i>	Gaston	26	— 18
4	TRIO	<i>Michu! Michu! Michu!</i>	Bl-Marie, Marie-Bi., Gaston	30	— 20
5	COUPLETS	<i>Sapristi! le beau militaire</i>	Marie-Blanche	44	— 27
6	TRIO	<i>Nous v'là! nous v'là!</i>	M ^{me} Michu, Aristide, Michu	48	— 29
	COUPLETS	<i>A l'ouvrage, le matin</i>	M ^{me} Michu, Aristide, Michu	53	— 32
7	ENSEMBLE	<i>Voici papa, maman Gâteau</i>		59	— 35
8	COUPLETS	<i>Blanche-Marie est douce</i>	Aristide	67	— 38
9	FINALE	<i>Je viens d'entendre un roulement</i>		72	— 41

ACTE II

10	INTRODUCTION ET CHOEUR	<i>A la santé du général</i>		84	— 47
	RONDO	<i>Non, je n'ai jamais vu ça</i>	le Général	90	— 50
11	QUARTETTO	<i>Entre-là</i>	Bl-M., M-Bi, M ^{me} Michu, Michu	97	— 55
12	DUO	<i>Ah! quel malheur!</i>	Bl-Marie, Marie-Bi.	105	— 58
13	COUPLETS	<i>Me prenez-vous pour un conserit</i>	le Général	114	— 62
14	PRIÈRE	<i>Saint Nicolas</i>	Bl-Marie, Marie-Bi.	120	— 65
15	TRIO	<i>C'est la fille du général</i>	Bl-Marie, Marie-Bi., Gaston	123	— 68
16	FINALE	<i>Capitaine, approchez</i>		136	— 75
	COUPLETS	<i>N'est-ce pas que j'ai de la branche</i>	Marie-Blanche	153	— 80

ACTE III

17	CHOEUR ET ENSEMBLE	<i>A la boutique!</i>		162	— 84
18	COUPLETS	<i>Comme une girouette</i>	Aristide	170	— 89
19	ROMANCE	<i>Vois-tu, je m'en veux à moi-même</i>	Blanche-Marie	175	— 92
20	CHOEUR	<i>Bonjour, mesdams les mariées</i>		181	— 95
	RONDE DES HALLES	<i>On peut chercher en tous pays</i>	Marie-Blanche	189	— 98
21	DUO	<i>Rassurez-vous</i>	Blanche-Marie, Gaston	197	— 104
22	SEXTUOR	<i>Assieds-toi-là</i>	Bl-M., M-Bi, M ^{me} Michu, Arist: Gast:	205	— 108
23	FINALE	<i>Blanche-Marie et Marie-Blanche</i>	Bl-Marie, Marie-Bi.	218	— 114

Pour toute la musique, la mise en scène, le droit de représentation
s'adresser à M. CHOUDENS éditeur-propriétaire.

LES P'TITES MICHU

OPÉRETTE EN 3 ACTES

Paroles de MM.

A. VANLOO ET G. DUVAL.

Musique de

ANDRÉ MESSAGER.

OUVERTURE

All^o moderato.

PIANO. *ff*

p

Andante.

Third system of the piano score. The right hand has a melodic line with some chromaticism. The left hand features block chords. Dynamics include *f* and *p*.

Fourth system of the piano score. The right hand has a melodic line with a trill. The left hand has block chords. Dynamics include *ff*, *mf*, *cresc.*, and *f*.

Fifth system of the piano score. The right hand has a melodic line with a trill. The left hand has block chords. Dynamics include *ff* and *dim. e rall.*

Più lento.

1. Tempo.

Mouv! de Valse. (♩ = ♪)

ACTE I.

CHŒUR ET COUPLETS

CLAIRE, PALMYRE, IDA, FRANCINE.

N° 1.

All^o mod^o (Mouv^t de Marche)

LES PENSIONNAIRES
(SOPRANI.)

PIANO.

M^{lle} HERPIN. (Parlé): Institution Herpin...
Prix modérés... Education de
famille... Discipline militaire...

LES PENSIONNAIRES.

UNIS.

Le tambour ré - son - ne Pour nous ré - u - - nir,

Au signal qu'il don - ne Il faut - bé - ier

bien rythmé.

En si - len - ce, En caden - ce, En si - len - ce Qu'on s'avan - ce

unis.

Mi - li - tai - re - ment Comme au ré - gi - ment Comme au ré - gi - ment;

Fin.

Mi - li - tai - re - ment, Mi - li - tai - re - ment Comme au ré - gi - ment!

CLAIR.

M^{lle} HERPIN (Parlé):
Halte!... Front!

D'a - bord, dès que pa -

ff *p stacc.*

c.

- rait le jour Pre - mier rou - lement de tam - bour! Ce - la veut di - re

f *p*

c.

qu'on se lè - ve Et que la toi - let - te sa - ché - ve En deux temps

PALMYRE.

C

trois mouvements!

TOUTES.

Puis, de la clas_se

En deux temps, trois mou_ve - ments!

P

c'est le tour: Se - cond rou_lement de tau - bour!

P

A - vec ardeur on é - tu - di - e, De - vois, leçons, tout s'ex - pé - di - e

p

cresc.

P

En deux temps, trois mouvements!

TOUTES.

En deux temps, trois mou_ve - ments!

IDA.

Puis, on s'échap-pe dans la cour: Nou-veau rou-lement de tam-bour! _____

mf

Voi-là l'heu-re du ré-fec-toire Et l'on s'en va manger et boi-re

En deux temps, trois mouvements!

TOUTES. *f*

En deux temps, trois mouve-ments!

cresc.

FRANCINE.

Bref, tout se fait en ce sé-jour A-vec roulement de tam-bour! _____

f p

F. Et, l'édu - ca - ti - on - fi - ni - e, Quand on en sort, on se - ma - ri - e

F. En deux temps, trois mou - vements, En deux temps, trois mou - ve - ments! -

F. *f* En deux temps, trois mouvements! En deux temps, trois mou - ve - ments!

f TOUTES.

En deux temps, trois mouvements! En deux temps, trois mou - ve - ments! -

Passé

MUSIQUE DE SCÈNE

N^o 1^{bis}

Mouv^t de Marche.

PIANO.

ff

Tu y es? J'y suis! C'est nous!

DUETTO

BLANCHE - MARIE, MARIE - BLANCHE

N^o 2.

Allegro.

BLANCHE-MARIE.

MARIE-BLANCHE.

PIANO.

BLANCHE-MARIE.

MARIE-BLANCHE.

(Parlé)

Tu y es?

J'y suis!

C'est nous!

Blan-che - Ma -

B-M.

M-B.

- rie et Ma - rie - Blan - che, Deux tê - tes sous un seul bon -

- rie et Ma - rie - Blan - che, Deux tê - tes sous un seul bon -

Musical score for the third system, primarily piano accompaniment.

B-M. 
 - net, _____ Deux fleurs sur u - ne même bran - che,
 M-B. 
 - net, _____ Deux fleurs sur u - ne même bran - che,

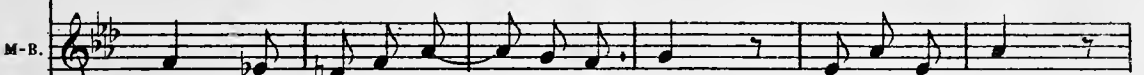
B-M. 
 Qui voit l'u-ne, l'au - tre con - naît:
 M-B. 
 Qui voit l'u-ne, l'au - tre con - naît: Blanche-Ma - rie

B-M. 
 et Ma-rie - Blan - che et Ma-rie - Blan - che
 M-B. 
 Blanche-Ma - rie

Les deux forment un tout com-plet Les deux forment un

Les deux forment un tout com-plet Les deux forment un

tout, com-plet un tout com-plet!

tout, com-plet un tout com-plet!

MARIE-BLANCHE.

Comme entre nous tout de-vaît

è - tre Pa-reil en tout ab - so - lu - ment...

BLANCHE - MARIE.

Le ciel pru - dent nous a fait naî - tre Tou - tes les

B-M. deux au même ins - tant...
MARIE-BLANCHE,
Tout jus - te j'ar - ri -

M-B. - vais au mon - de Mes yeux s'ou - vraient à peine au jour ..

BLANCHE - MARIE.

Que moi, — dans la mê - me se - con - de, Je fis mon

E-M. *p*
 en-trée à mon tour! Blanche-Ma-rie et
 MARIE-BLANCHE. *p*
 Blanche-Ma-rie et

E-M. — Ma-rie - Blanche, Deux tête-s sous un seul bon - net,
 M-B. — Ma-rie - Blanche, Deux tête-s sous un seul bon - net,

E-M. Deux fleurs sur u - ne mê-me bran - che, Qui voit l'u-ne, l'au -
 M-B. Deux fleurs sur u - ne mê-me bran - che, Qui voit l'u-ne, l'au -

B-M. - tre con - naît : et Ma - rie - Blan - che

M-B. - tre con - naît : Blanche - Ma - rie

B-M. et Ma - rie - Blan - che Les — deux forment un

M-B. Blanche - Ma - rie Les deux forment un

B-M. tout com - plet Les deux forment un tout, com - plet — un

M-B. tout com - plet Les deux forment un tout, com - plet un.

B-M. tout com - plet! Nous sommes

M-B. tout com - plet!

mf *p*

B-M. tou - tes deux sem - bla - bles A - vec la gai - té

B-M. d'un pin - son

MARIE-BLANCHE.

Ma - li - gnes com - me deux vrais dia - bles

B-M. *Mais a - vec ça,*

M-B. *Et l'e - f - froy de la pen - si - on!*

B-M. *dou - ces, gen - til - les, Mal - gré nos airs de cas - se - cou,*

MARIE-BLANCHE.

En ré - su - mé fort bon - nes fil - les Et pas mé - chan - tes

BLANCHE-MARIE.

Blanche - Ma - rie et Marie - Blanche Deux

M-B. *pour un sou! Blanche - Ma - rie et Marie - Blanche Deux*

cresc.

R-M. *cresc.*
 tê-tes sous un seul bon-net, Deux fleurs sur u-

M-B. *cresc.*
 tê-tes sous un seul bon-net, Deux fleurs sur u-

cresc.

B-M.
 - ne mê-me bran-che, Qui voit l'u-ne l'au-tre cou-naît:

M-B.
 - ne mê-me bran-che, Qui voit l'u-ne l'au-tre cou-naît:

B-M.
 et Ma-rie - Blan - che

M-B.
 Blanche-Ma - rie Blanche-Ma - rie

B-M. et Ma - rie - Blan - che Les - deux for - ment un tout com -

M-B. Les deux for - ment un tout - com -

B-M. - plet Les deux for - ment un tout, - com - plet, - un tout

M-B. - plet Les deux for - ment un tout, com - plet, - un tout

B-M. com - plet!

M-B. com - plet!

C'est très vite ça

MADRIGAL

GASTON.

N° 3.

Andante.

GASTON.

Andante.

PIANO.

G. *Quoi! vous trem.blez, ma belle en - fant vous trem.blez pour__ ce ba.di.*

G. *- na - ge! Vous de - vez payer ce pen - dant: Il faut o - bé.*

G. *ir, o - bé - ir à l'u - sa - ge Vo - yons calmons ce grand é.*

rall.

rall.

G. *mo* Il s'a - git d'u - ne ba - ga - tel - le

a Tempo.

G. Et le danger, — ma - de - moi - sel - le, Se - rait plus à craindre pour

a Tempo.

p

cresc.

G. moi! Et le danger, ma - de - moi - sel -

cresc.

rall.

G. - le, Se - rait - plus à crain - dre pour moi!

a Tempo.

f *dim.* *rall.* *f*

6. *Ne baissez pas ain_si les*

6. *yeux, Un pe - tit moment de cou - ra - ge! Là, sur le*

6. *front, près des che - veux, Je vais acquit - ter votre ga - ge, Bien douce -*

rall.

a Tempo.

6. *- ment.... C'est fait ma foi! — c'est*

a Tempo.

rall. *a Tempo.*

fait, et vous n'é - tes pas mor - te... Mais je crois, le

a Tempo.

rall. *p*

dia - ble m'empor - te! Que le danger é - tait pour moi!

cresc.

Mais je crois, le dia - ble m'empor - te! Que le dan -

cresc. *f*

rall.

- ger, — que le dan - ger é - tait — pour moi!

rall. *mf* *p*

Michu Michu Michu

TRIO

BLANCHE-MARIE, MARIE-BLANCHE, GASTON.

N° 4.

Allegro vivace.

BLANCHE-MARIE.  **Mi. chu!**

MARIE-BLANCHE.  **Michu! Oui, tel est, Capi.**

GASTON.  **Michu!**

Marguerite

Allegro vivace.

PIANO.  **f** **p**

B.-M.  **Mi.**

M.-B.  **- tai - ne, Le nom qui nous est dé - vo - lu, Michu!**

G.  **Michu!**

B-M. *chu.* Et puisqu'il faut qu'on vous l'apprenne, C'est nous les pe-ti-tes Mi-

B-M. *chu.* C'est nous — les pe-ti-tes Mi *chu.*

MARIE-BLANCHE.

C'est nous — les pe-ti-tes Mi *chu.*

GASTON.

Michu! Michu! Deux sœurs a-

M-B. Deux sœurs ju-mel-les.

G. *lors?* Le ciel, en vous fai-

dolce.

G. *sant* *tou.tes* *deux* *aus.si* *bel.les* *N'a pas vou.lu,* *sans doute*

G. *é.ga.rer* *ses* *fa.vours;* *C'est pour ce.la,* *mes.de.moi.*

MARIE-BLANCHE.
Mon

G. *sel.les,* *Qu'il vous a* *fai.les* *sœurs.*

M.E. *sieur,* *mon.sieur,* *pas* *de* *ga.lan.te.*

M.F. *ri - - e*

G. *Et vous, pas de co-quet-te -*

G. *- ri - e! Je par-le très sin-cè-re - ment*

G. *Et ne pourrais di - re vrai - ment Qui de*

G. *vous est la plus jo - li - - - e! Elles*

mf

Même mouv!
cantando.

6.  *6.* *6.*
sont ra - vis - san - tes Ja - mais non ja - mais je n'ai

6.  *6.* *6.*
vu Deux jeu - nes fil - les plus char - man - tes Que les

BLANCHE - MARIE

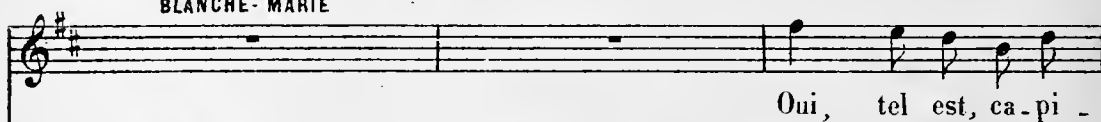
 *6.*
Oui, tel est, ca - pi -

MARIE - BLANCHE .

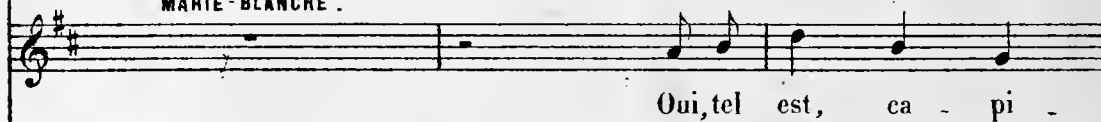
 *6.*
Oui, tel est, ca - pi -

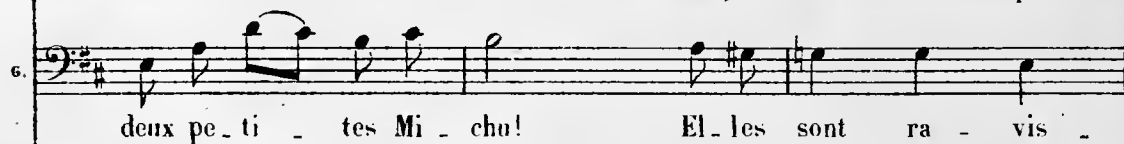
6.  *6.*
deux pe - ti - tes Mi - chu! El - les sont ra - vis -

 *mf*

E.M. *- tai - ne, Le nom qui nous est dé - vo - lu, Et puisqu'il*

M.B. *- tai - ne, Le nom qui nous est dé - vo - lu, Et puisqu'il*

G. *- san - tes, Ja - mais je n'ai vu Deux*

E.M. *faut qu'on vous l'ap - pren - ne, C'est nous les pe - ti - tes Mi -*

M.B. *faut qu'on vous l'ap - pren - ne, C'est nous les pe - ti - tes Mi -*

G. *jeu - nes fil - les plus char -*

E.M. *- chu! Michu! Michu! Mi - chu! Michu! Michu! Mi -*

M.B. *- chu! Michu! Michu! Mi - chu! Michu! Michu! Mi -*

G. *- man - tes! Michu! Michu! Mi - chu! Michu! Michu! Mi -*

B-M.
_chu! C'est nous — les pe - ti - tes Mi - chu!

M. B.
_chu! C'est nous — les pe - ti - tes Mi - chu!

G.
_chu! Ce sont — les pe - ti - tes Mi - chu!

ff

GASTON.

Mais en ce cas, il

p

G.
faut que j'em'ac - cu - se! Je viens d'ê - tre fort ma - la - droit Et de vous

MARIE-BLANCHE.

Allegretto (♩=♩)

Com.

faire un passe droit, Une injus - ti - ce sans ex - cu - se!

BLANCHE-MARIE.

M-B.

- ment? Com - ment?

Entre deux sœurs — Il est d'u - sa - ge, N'est-il pas

MARIE-BLANCHE.

BLANCHE-MARIE.

Certai - nement! E - vi - dem -

vrai — qu'on se par - tage Toute chose é - qui - table - ment?

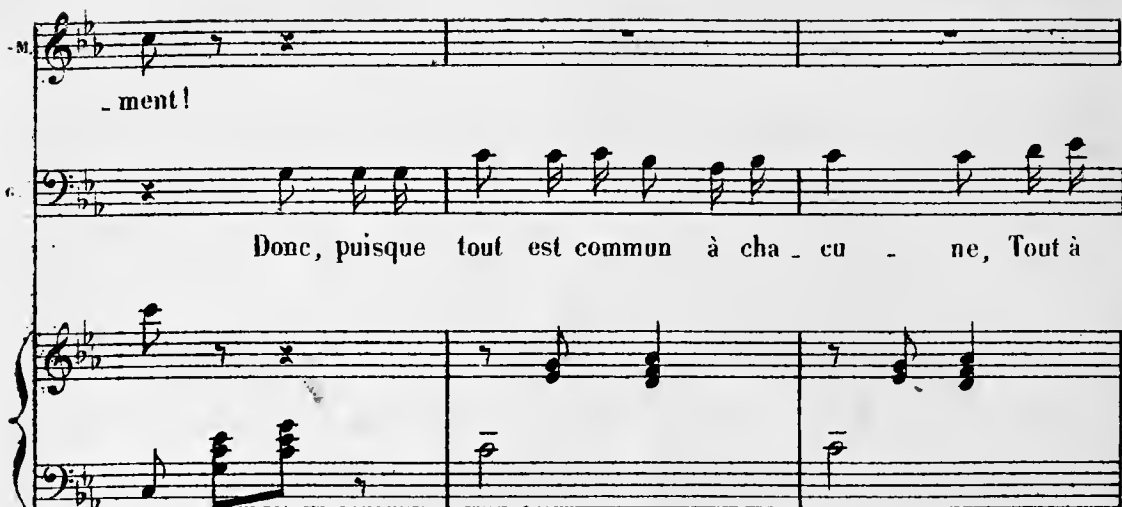
M.  - ment!

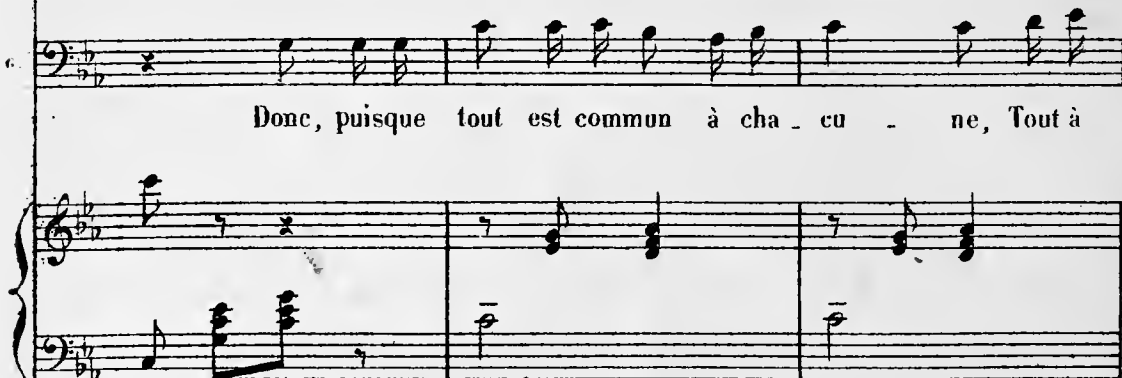
C.  Donc, puisque tout est commun à cha - cu - ne, Tout à

 l'heure, en embrassant l'u - ne, Devais-je pas embras_ser l'autre aus -

MARIE-BLANCHE.

M.  C'est fort lo -

C.  - si? Cel - le - là, comme cel - le - ci?

BLANCHE-MARIE.

Très vé-ri - di - que!

-gi - que!

Eh bien! a - lors, j'ai des re -

léger.

Ah! ah! mon ca - pi - tai - ne, Ne soy - ez pas en pei - ne! Ce

- mords!

BLANCHE-MARIE. *léger.*

Oui, tout s'arran - ge - ra comme ce -

bai - ser - là ma sœur me le rendra!

E-M.

la, mon ca-pi-tai-ne; Qui-tout s'arran-ge-ra comme ce-la. Ce bai-ser

E-M.

là n'est pas per-du!

MARIE-BLANCHE.

Rien ne se perd chez les Mi-

B-M.

Rien ne se perd chez les Mi-

M-B.

-chu! Ce bai-ser là n'est pas per-du!

erese.

All^o (♩ = ♪)

B-M. *ch!* Rien ne se perd chez les Mi - chu. —

M-B. Rien ne se perd chez les Mi - chu. —

All^o

GASTON.

cantando.

mf El - les sont ra - vis -

- san - tes! Ja - mais, non jamais je n'ai vu Deux jennes

fil - les plus char - man - tes Que les deux pe - ti - tes Mi -

BLANCHE-MARIE.

Oui, tel est ca - pi - tai - ne, Le

MARIE-BLANCHE.

Oui, tel est ca - pi - tai - ne, Le

-chu! El - les sont ra - vis - san - tes! Ja -

nom qui nous est dé - vo - lu, Et puisqu'il faut qu'on vous l'ap -

nom qui nous est dé - vo - lu, Et puisqu'il faut qu'on vous l'ap -

-mais je n'ai vu Deux jeu - nes

-pren - ne, C'est nous les pe - ti - tes Mi - chu.

-pren - ne, C'est nous les pe - ti - tes Mi - chu.

fil - les plus char - man -

B-M
Mi - chu! Mi - chu! Mi - chu! Mi - chu! Mi - chu! Mi -

M-B
Mi - chu! Mi - chu! Mi - chu! Mi - chu! Mi - chu! Mi -

G
-tes! Mi - chu! Mi - chu! Mi - chu! Mi - chu! Mi - chu! Mi -

f

B-M
- chu! C'est nous les pe - ti - tes Mi -

M-B
- chu! C'est nous les pe - ti - tes Mi -

G
- chu! Ce sont les pe - ti - tes Mi -

ff

B-M
- chu!

M-B
- chu!

G
- chu!

44

Votre comme je suis

COUPLETS

MARIE - BLANCHE

N^o 5.

Moderato.

MARIE-BLANCHE.

Moderato.

PIANO.

f *p*

Sa pris -

M-B.

-ti! le beau mi - li - taire A - vec son al - la - re si

M-B.

fière Il pour - rait de la plus sé - vère Tour - ner la tête en un mo -

rall.

rall.

M-B.

ment! Ah! je vou - drais être à la pla - ce De la

Lento. a Tempo.

Lento. a Tempo.

M-B.

jeune et ten - dre bé - cas - se Qui va nous souffler, quelle au -

Poco rall. **a Tempo.**

M-B.

- da - ce! Un mi - li - taire aussi char - mant! — Oui, ma chère, Pour me

Poco rall. **a Tempo.**

M-B.

plai - re Il n'au - rait qu'à dire un seul mot! Oui, ma chère, Pour me

rall.

suivez.

rall. **Vivo.**

M-B.

plai - re C'est tout à fait l'homme qu'il faut!

Vivo.

mf *f* *f*

1^o Tempo.

M.E.  Si je pou - vais, pau - vre fil -

1^o Tempo.
p

M.E.  -lette, Choi - sir un é - poux, à ma tête, Je vou - drai - re sa con -

M.E.  -quête Et sub - ju - guer ce beau vain - queur! Pas de

rall. - - - Lento. a Tempo.
rall. - - - Lento. a Tempo.

M.E.  chan - cel la place est pri - se: Vrai, la nouvelle me dé - fri - sel

Poco rall.

M-B. Et si je te - nais la pro - mi - se Je l'é - trauglerais de bon

Poco rall.

a Tempo,

M-B. cœur! — Oui, ma chère, Pour me plai - re Il n'au - rait qu'à - dire un seul

a Tempo.

rall.**rall.****Vivo.**

M-B. mot! Oui, ma chère, Pour me plai - re C'est - tout à

Vivo.

suivez

mf

M-B. fait l'homme qu'il faut!

f

Sortie Chanteuse

TRIO ET COUPLETS

M^{me} MICHU, ARISTIDE, MICHU,

N^o 6.

All^o vivace.

M^{me} MICHU.

ARISTIDE.

MICHU.

PIANO.

M^{me} MICHU.

ARISTIDE.

MICHU.

Nous v'la, nous v'la, nous

Nous v'la, nous v'la, nous

Nous v'la, nous v'la, nous

M.^{me}
M.
v'la, En habits de ga - la, Nous ar - rîvons des Hal - les, Nous

A.
v'la, En habits de ga - la, Nous ar - rîvons des Hal - les, Nous

M.
v'la, En habits de ga - la, Nous ar - rîvons des Hal - les, Nous

M.^{me}
M.
v'la, nous v'la, nous v'la R'gar - dez! ad - mi - rez çà! Nous ons de bonnes

A.
v'la, nous v'la, nous v'la R'gar - dez! ad - mi - rez çà! Nous ons de bonnes

M.
v'la, nous v'la, nous v'la R'gar - dez! ad - mi - rez çà! Nous ons de bonnes

M.^{me}
M.
bal - les! Nous v'la! nous v'la! nous v'la! N'ya pas à dir' nous v'la.

A.
bal - les! Nous v'la! nous v'la! nous v'la! N'ya pas à dir' nous v'la.

M.
bal - les! Nous v'la! nous v'la! nous v'la! N'ya pas à dir' nous v'la.

M.
M. *Ar - riv' mon homm'!* *A - vanc' clam-pin!*

A. *Voi -*

M. *J'te suis, ma femme!*

M.
M. *Oùs qu'est l'pa-nier?* *Et les bou-teilles!*

A. *-là, ma-dame!* *L'pa - nier l'voi-cil*

M. *Ab!*

M. *sa-pris - til J'les ai lais-sées dans la car-rio-le!* *Cours A - ris -*

f *p*

M^{me} MICHU.

Mais t^e - te foll'! Tu les as tout's deux sous les bras!

M. -dite! Tiens! je n'en

M. a - per - ce - vais pas.

M^{me} MICHU.

Dieu! quel homme plein d'in - suf - fi - san - ce!

M^{me} M. C'est un' li - not - te A rien y n'pen - se!

M^{me}
M.

Mi - chu, t'es bien heu - reux, ma foi

M^{me}
M.

Dà - voir un' fem - me tell' que moi!

M^{me}
M.

MICHU.

C'est pas dum - ma - ge! Par -
Ça, j'le r'con - nais!

M^{me}
M.

- din' c'est moi qui fais tout dans l'mé - na -

All^o non troppo.

M^{me}
M.

- ge.

All^o non troppo.

ff

M^{me}
M.

A l'ou - vrag' dès que vient le ma - tin, J'suis la pre -

p

M^{me}
M.

- mière à la bou - ti - que Et viv' ment je sers la - pra - tiqu' Car il faut

M^{me}
M.

que. tout march' bon train Je tranch', je coup', je taill', je rogn', Ja -

M^{me}
M.

_mais je ne fais rien à d'mi, J'suis un vrai ch'val à la be-so-gne

Cédez. (Parlé): Aussil...

M^{me}
M.

Bref, de nous deux c'est moi l'mari! Des In-no-cents à la point' Saint Eus-

poco rall. - - a Tempo.

ff *p*

suivez.

M^{me}
M.

_ta-che C'est un re - frain de tout l'mond'con - nu Bien que n'ay-

M^{me}
M.

_ant ni bar-be, ni mous - ta - che C'est un rude homm' que ma-dam' Mi -

sans' rall.

M^{me}
M.
- chu! Des In - no - cents à la point' Saint Eus - ta - che C'est un re
ARISTIDE - MICHU.
Des In - no - cents à la point' Saint Eus - ta - che C'est un re

M^{me}
M.
- frain de tout l'mond' con - nu: Bien que n'a - yant ni bar - be ni mous -
A.
M.
- frain de tout l'mond' con - nu: Bien que n'a - yant ni bar - be ni mous -

M^{me}
M.
- ta - che C'est un rude homm' que madam' Mi - chu! Mais, malgré
A.
M.
- ta - che C'est un rude homm' que madam' Mi - chu!

M^{me}
M.

çà je n'man - que pas De ce qu'il faut au se - xe pour

M^{me}
M.

plaire J'ai l'su - per - flu, j'ai l'né - ces - saire En fait de

M^{me}
M.

grà - ces et d'ap - pas. Comme une au - tre je

M^{me}
M.

suis co - quet - te Je sais pren - dre des airs vainqueurs, Je

cédez.

M^{me}
M.

sais quand je suis en — toi — let — te Par mon re — gard — char —

suivez.

(Parlé): Aussi!...

M^{me}
M.

_mer les cœurs! Des In — no — cents à la point' Saint Fus —

poco rall. — — a Tempo.

ff *p*

M^{me}
M.

_ta — che Lorsque je passe a — vec mon beau fi — chu, Ma chaî — no

M^{me}
M.

d'or et ma ro — be pis — ta — che, On s'dit quell' femm' que Ma — dam' Mi —

M^{me}
M.
_chu! Des In - no - cents à la point' Saint Eus - ta - che Lorsque je

ARISTIDE - MICHU.
Des In - no - cents à la point' Saint Eus - ta - che, Lorsqu'el - le

M^{me}
M.
passe a - vec mon beau fi - chu, Ma chaî - ne d'or et ma ro - be pis -

A.
M.
passe a - vec son beau fi - chu, Sa chaî - ne d'or et sa ro - be pis -

M^{me}
M.
- ta - che, On s'dit quell' femm' que madam' Mi - chu!

A.
M.
- ta - che, On s'dit quell' femm' que madam' Mi - chu!

Les pensionnaires!
Michu

ENSEMBLE

BLANCHE-MARIE, MARIE-BLANCHE, M^{me} MICHU,

MICHU et LES PENSIONNAIRES.

N^o 7.

Allegretto

BLANCHE-MARIE avec les Sopr.

SOPRANOS.

LES PENSIONNAIRES.

MARIE-BLANCHE avec les Altos.

ALTOS.

Allegretto

PIANO.

mf léger.

Voi-ci pa-pa, maman Gâ

léger.

_teau!

A - vec leurs fri - an - di-ses Et

Voi-ci pa-pa, ma-mam Gâ-teau A-vec leurs fri-an-di-ses Et

Jeurs — sur — pri — ses, Voi — ci pa — pa, ma — man Gà —
 leurs — sur — pri — ses,

teau! Ac — cou — rons tou — tes au plus
 Ac — cou — rons tou — tes au plus tôt, Ac — cou — rons tou — tes au plus

tôt, Voi — ci pa — pa, ma — man Gà — teau! Bon — jour, mon —
 tôt, Voi — ci pa — pa, ma — man Gà — teau!

p

MICHU.

Bon - jour, mes charman - tes en -
 - sieur!
 - Bonjour ma - da - me!

m. - fants! Voy - ez leur regard qui s'en flam - me En re - lu -

M^{me} MICHU.

Nous al - lons pro - céder par
 - quant tous nos pré - sents!

M^{me}
M.

or - dre Et sans at - ten - dre plus long - temps Vous al - lez

M^{me}
M.

mor - dre, mor - dre, mor - dre, Vous al - lez mordre à bel - les

M^{me}
M.

dents.

SOPR. *f*

LES PENSIONNAIRES. Nous allons mordre, mordre, mordre, mordre, mor - dre, Nous allons

ALTOS. *f*

Nous allons mordre, mordre, mordre, mordre, mor - dre, Nous allons

mf

MARIE-BLANCHE.

Al -

mordre à bel - - - les dents.

mordre à 'bel - - - les dents.

M-B.

-lons! met_tons le pa_nier au pil_la - - ge Don -

p

M-B.

_nons-nous - en No_tre con_tent!

Voi -

SOPR.

Don - nons-nous - en No_tre con_tent!

ALTOS.

Don - nons-nous - en No_tre con_tent!

mf

M-B.

_ci des fruits, du pâté, du fro_ma - ge! Don_nous-nous-en! No_

Donnons-nous-en!No_

Donnons-nous-en!No_

p *mf*

BLANCHE-MARIE.

M-B.

_tre con - tent! Et pour des - sert, des chat - te - ri - es,

_tre con - tent!

_tre con - tent!

p

M-B.

Des ga - teaux et des su - cre - ri - es

Des gâteaux et des sucreries! Vraiment nous sommes atten-

Des gâteaux et des sucreries! Vraiment nous sommes atten-

- dries! Vi-ve papa, maman Gâteaux-

- dries!

léger.

p

- teau! Avec leurs friandises Et leurs surprises.

Vi-ve papa, maman Gâteaux! Avec leurs friandises Et leurs surprises.

Du fond du cœur cri - ons bien haut:

Du fond du cœur cri - ons bien

f Vi - ve pa - pa, ma - man Gà - teau! Vi - ve pa - pa, ma - man Gà -

haut: Vi - ve pa - pa, ma - man Gà -

ff

- teau!

- teau!

This system contains the final two vocal lines and the piano accompaniment. Both vocal lines end with the lyrics '- teau!'. The piano accompaniment continues with chords and a melodic line, ending with a final chord marked with an accent (^).

em ia 4
celle qu'on voudra

COUPLETS

ARISTIDE.

N° 8.

All^o moderato.

ARISTIDE.

PIANO.

semplice.

A. *Blanche-Ma - rie est douce et bon - ne, C'est un mou -*

A. *- ton, c'est un a - gneau! Mais Ma - rie - Blanche est si mi - guonne A - vec un*

A. *si gen - til mu - seau, Entre les deux c'est dif - fi - ci - le, Parol' d'hon -*

A.  - neur, de faire un choix. Si bien qu'il faudrait à e'que j'erois Prendre les

A.  deux pour être ha - - bi - - - le. Cell' que

poco più animato.

A.  j'veux, j'n'en sais rien moi - - mé - - -

pp

A.  - me: Pour tout's les deux Je fais des voeux, Sans

eresc.

A. sa_voir la- quell' j'ai - - me. Et j's'rais bien con- tent tout

8

A. Cédez. Tempo.

d'même Si vous m'dou-niez l'u-ne des deux, Car en prenant l'u-ne des

crese. *suirez.*

A. *p semplice.* **1^o Tempo.**

deux Je s'rais sûr d'a-voir cell' que j'veux!

wide

p

A. 
 Près d'Blanch'Ma - rie mon cœur sou - pi - re, Je suis rê - veur et té - né -

A. 
 - breux. Mais Ma - ri' - Blanche me fait rire, Et j'en fris son jusqu'aux che - veux! J'voudrais

A. 
 Blanche - Mari' pour fem - me, J'voudrais Ma - ri' - Blanche é - gal' - ment. Oui, mais

A. 
 v'la... malheureus' ment Ça n'se peut pas sans êtr' bi - ga - - -

poco più animato.

A. *f* *pp*

- me! Cell'que j'veux, j'n'en sais rien moi-mé - - me; Pour tout's les

A. *f*

deux Je fais des vœux Sans sa-voir la-que'll' j'ai - - me, Et j's'rais

A. *p* *cresc.* *suivez.*

Cédez. Tempo.

bien content tout d'même Si vous m'donnez l'u-ne des deux, Car en prenant l'u-ne des

A. *semplice.* *p* *f* *ff*

deux Je s'rais sûr d'avoir cell'que j'veux!

FINALE

PERSONNAGES et CHOEURS.

*ma tête éclate
tambour*

N^o 9.

All^o moderato. (Mouv^t de Marche)

BLANCHE-MARIE.
MARIE-BLANCHE.

LES PENSIONNAIRES.

M^{me} MICHU.
M^{lle} HERPIN.

BAGNOLET.

All^o moderato. (Mouv^t de Marche)

PIANO.

Roulement de Tambour

M^{lle} HERPIN.

Je viens d'en...

BLANCHE-MARIE, MARIE-BLANCHE.

LES PENSIONNAIRES.

M^{lle} H.

Que veut di... re ce roule_ment?

Que veut

tendre... un roule_ment!

p

erese.

di - re ce rou - le - ment? Que vent di - re ce rou - le - ment?

f

BAGNOLET. *Allegro Tempo*

Ce rou - le - ment, Ra - ta - plan! Ra - ta - plan! Vent di - re qu'à l'ins -

p

B.

- tant, Ra - ta - plan! Ra - ta - plan! Il faut partir in - con - ti - nent, Ra - ta -

LES PENSIONNAIRES.

Ce rou - le

f

B.

- plan! Tambour bat - tant! Voi - ci l'heure et le mo - ment!

f

-ment, Ra-ta-plan! Ra-ta-plan! Veut di-re qu'à l'ins-tant, Ra-ta-plan! Ra-ta-

-plan! Il faut par-tir in-con-ti-nent, Tambour bat-tant! Voi-ci

l'heure et le mo-ment!

M^{me} MICHU (à M^{lle} Herpin)

Hé-las! Made-moi-sel-le, C'est une

M^{me}
M

heu-re cru-el-le, Un fâ-cheux con-tre-temps, Nous em-me-

BLANCHE - MARIE, MARIE - BLANCHE.

O joie im - men - se!

LES PENSIONNAIRES.

Ont -

M^{me}
M.

- nous nos deux en - fants.

M^{lle} HERPIN.

Est-il pos - si - ble?

B-M.
M-B.

Quel bon - heur! Plus de pen -

- el - les de la chan - ce!

B-M.
M-B.

- sion! Tous les jours ré - cré - a - tion! Plus de gram -

E-M.
M-B.

- mai - re, Plus de pri - son, La bonne af - faire! Ah! que c'est

mf

E-M.
M-B.

bon! On pourra fai - re sa vo - lon - té Et se dis - traire en li - ber -

8

E-M.
M-B.

- té! Plus de gram - mai - re, Plus de pri - son, La bonne af - faire! Ah! que c'est

LES PENSIONNAIRES.

Plus de gram - mai - re, Plus de pri - son, La bonne af - faire! Ah! que c'est

f

E-M.
M-B.

bon On pourra fai - re sa vo - lon - te Et se dis - traire en li - ber - té!

bon On pourra fai - re sa vo - lon - te Et se dis - traire en li - ber - té!

p

ARISTIDE (revenant).

M^{me} MICHU.

Monparrain, me voi - ci! Re - tourne à la bou -

M^{me} M. - ti - que, nous ne ren - tre - rons que ce soir

MICHU.

Allons fi - le sans re -

M. - tard, Il faut quel - qu'un pour la pra - ti - que

BAGNOLET.

Et nous en

M^{me} MICHU.

Mon Dieu! qu'est - ce qui nous at -

Mon Dieu! qu'est - ce qui nous at -

rou - te promp - te - ment

BLANCHE-MARIE et MARIE-BLANCHE.

rall.

a Tempo

Bis *en route pour la messe*
de la

Tambour bat - - tant! Ra.ta.plan, ra-ta -

LES PENSIONNAIRES

Tambour bat - - tant! Ra.ta.plan, ra-ta -

M^{me} MICHU et M^{lle} HERPIN.

- tend! Tambour bat - - tant! Ra.ta.plan, ra-ta -

- tend! Tambour bat - - tant! Ra.ta.plan, ra-ta -

Tambour bat - - tant! Ra.ta.plan, ra-ta -

rall. *mf* a Tempo. *ff*

E-M.
M-B.

- plan! Nous par-tons à l'ins - tant! Ra - ta - plan! ra - ta -

Les
P.

- plan! Par - tez vite à l'ins - tant! Ra - ta - plan! - ra - ta -

M^{me}
M.
M^{lle}
H.

- plan! Nous par-tons à l'ins - tant! Ra - ta - plan! ra - ta -
Par - tez vite

M.

- plan! Nous par-tons à l'ins - tant! Ra - ta - plan! ra - ta -

B.

- plan! Nous par-tons à l'ins - tant! Ra - ta - plan! ra - ta

E-M.
M-B.

- plan! Allons en route incon-ti - nent! Ra - ta - plan plan plan Ra - ta - plan plan

Les
P.

- plan! Allons en route incon-ti - nent! Ra - ta - plan plan plan Ra - ta - plan plan

M^{me}
M.
M^{lle}
H.

- plan! Allons en route incon-ti - nent! Ra - ta - plan plan plan Ra - ta - plan plan

M.

- plan! Allons en route incon-ti - nent! Ra - ta - plan plan plan Ra - ta - plan plan

B.

- plan! Allons en route incon-ti - nent! Ra - ta - plan plan plan Ra - ta - plan plan

B-M.
M-B.
Les.
P.
M^{me}
M.
M^{lle}
H.
M.
B.

plan! Voi - ci l'heure et le mo - ment! Tambour bat - -

plan! Voi - ci l'heure et le mo - ment! Tambour bat - -

plan! Voi - ci l'heure et le mo - ment! Tambour bat - -

plan! plan! plan! plan! plan! Tambour bat - -

plan! plan! plan! plan! plan! Tambour bat - -

B-M.
M-B.
Les.
P.
M^{me}
M.
M^{lle}
H.
M.
B.

- tant! ra - ta - plan, ra - ta - plan! Nous par - tons à l'ins -

- tant! ra - ta - plan, ra - ta - plan! Par - tez vite à l'ins -

- tant! ra - ta - plan, ra - ta - plan! Nous par - tons à l'ins -
Par - tez vite

- tant! ra - ta - plan, ra - ta - plan! Nous par - tons à l'ins -

- tant! ra - ta - plan, ra - ta - plan! Nous par - tons à l'ins -

B-M.
M-B.

Les
P.

Mme
M.
Mlle
H.

M.

B.

- tant! ra - ta - plan! ra - ta - plan! En route in - con - ti -

- tant! ra - ta - plan! ra - ta - plan! En route in - con - ti -

- tant! ra - ta - plan! ra - ta - plan! En route in - con - ti -

- tant! ra - ta - plan! ra - ta - plan! En route in - con - ti -

- tant! ra - ta - plan! ra - ta - plan! En route in - con - ti -

B-M.
M-B.

Les
P.

Mme
M.
Mlle
H.

M.

B.

- nent! ra - ta - plan ra - ta - plan ra - ta - plan ra - ta - plan ra - ta - plan plan

- nent! ra - ta - plan ra - ta - plan ra - ta - plan ra - ta - plan ra - ta - plan plan

- nent! ra - ta - plan ra - ta - plan ra - ta - plan ra - ta - plan ra - ta - plan plan

- nent! ra - ta - plan ra - ta - plan ra - ta - plan ra - ta - plan ra - ta - plan plan

- nent! ra - ta - plan ra - ta - plan ra - ta - plan ra - ta - plan ra - ta - plan plan

8

M.
V. B.  plan ra-ta-plan plan plan ra-ta-plan! plan ra-ta-plan!

Les.
P.  plan ra-ta-plan plan plan ra-ta-plan! plan ra-ta-plan!

Mme.
M.
Melle.
H.  plan ra-ta-plan plan plan ra-ta-plan! plan ra-ta-plan!

M.  plan ra-ta-plan plan plan ra-ta-plan! plan ra-ta-plan!

B.  plan ra-ta-plan plan plan ra-ta-plan! plan ra-ta-plan!

8- 

B. M.
M. B.  plan ra-ta-plan! ra-ta-plan plan plan!

Les.
P.  plan ra-ta-plan! ra-ta-plan plan plan!

Mme.
M.
Melle.
H.  plan ra-ta-plan! ra-ta-plan plan plan!

M.  plan ra-ta-plan! ra-ta-plan plan plan!

B.  plan ra-ta-plan! ra-ta-plan plan plan!

8- 

poco rit.

Tempo.

tutta forza jusqu'à la fin.

Fin du 1^{er} Acte.

ACTE II

INTRODUCTION, CHŒUR ET RONDO

LE GÉNÉRAL et Les CHŒURS.

Nº 10.

Mouvt de Valse.

LE GÉNÉRAL

INVITÉES.

SOPRANI.

INVITÉS

TÉNORS.

BASSES.

PIANO.

Mouvt de Valse.

8

8--1

SOPRANI. *ff*

ALTI. *ff*

TÉNORS. *ff*

BASSES. *ff*

A la san_té du gé - né - ral ——— Que l'on vi - de gai -

ment son ver - re! Fêtons, fêtons ce guerrier mar - ti - al

ment son ver - re! Fêtons, fêtons ce guerrier mar - ti - al

ment son ver - re! Fêtons, fêtons ce guerrier mar - ti - al

ment son ver - re! Fêtons, fêtons ce guerrier mar - ti - al

Fêtons ce bra - ve mi - li - tai - re! A la san - té

Fêtons ce bra - ve mi - li - tai - re! A la san - té

Fêtons ce bra - ve mi - li - tai - re! A la san - té

Fêtons ce bra - ve mi - li - tai - re! A la san - té

du gé - né - ral A la san - té, à la san - té

du gé - né - ral A la san - té, à la san - té

du gé - né - ral A la san - té, à la san - té

du gé - né - ral A la san - té, à la san - té

du gé - né - ral!

du gé - né - ral!

du gé - né - ral!

du gé - né - ral!

THIN

LE GÉNÉRAL.

Merci messieurs, merci, mesda - mes! Pour moi ce jour est un beau jour!

1^{re} G.
Mon cœur flambe de plus de flammes Que ce punch - fê - tant mon re -

The second system continues the vocal line and piano accompaniment. The vocal line is marked with a first ending bracket (1^{re} G.) and contains the lyrics "Mon cœur flambe de plus de flammes Que ce punch - fê - tant mon re -". The piano accompaniment continues with similar rhythmic patterns.

2^{de} G.
- tour!

SOPRANI. *ff*
A la santé du gé - né - ral! A la santé du gé - né - ral!

ALTI. *ff*
A la santé du gé - né - ral! A la santé du gé - né - ral!

TÉNORS. *ff*
A la santé du gé - né - ral! A la santé du gé - né - ral!

BASSES. *ff*
A la santé du gé - né - ral! A la santé du gé - né - ral!

SOPRANI.
p *espressivo.*

Mon gé - né - ral u - ne pri - è - re: Vous se - riez mil - le

p

fois gen - til De nous faire i - ci le ré - cit de

LE GÉNÉRAL.

Mor -

vo - tre cam - pagne der - niè - re

f

bleu! Je n'ai pas l'habi - tu - de Au se - xe

mf *f*

1^e
G.

de re_fu_ser rien Donc, mes - da - mes, é - cou_tez

p

1^e
G.

bien, Et vous, mes_sieurs, car ce fut ru - de.

Stesso tempo.

ff

RONDO

LE GÉNÉRAL.

Non, je n'ai ja - mais vu ça

p léger

le
G.

Depuis que je rou - le ma boss', Mill' yeux! il m'en souviendra Du

le
G.

siè - ge de Sar-ra-gos-se! Mill' yeux il m'en souviendra Du

cresc.

le
G.

siè - ge de Sarra - gos - - se! Dans

p léger.

le
G.

ma car-riè - re de soldat; J'ai, que le dia-ble m'em - por - te!

1e G.
A Passaut, a - vec é - clat, En - le - vé plus dun' plac' for - te, Mais un

1e G.
sièg' comm' ce - lui - là, On en trouv' peu dans l'his - toi - re :

1e G.
Il faut a - voir é - té là Et l'a - voir vu pour le croi - re!

1e G.
Ah! les sata_nés dé - mons! Ils ne boudaient pas l'ou - vra - ge!

staccato.

1^e
G.

C'est en vain que nos canons Les mi-traillaient a - vec ra - ge

1^e
G.

A chaque ins-tant branle-bas, Embus - ca - des, escar - mou - ches! Vrai

1^e
G.

Dieu! on ne flânait pas! Nous tombions comme des mouches! De

1^e
G.

plus on s'nourrissait mal, Rien à s'mettr' sous les que - not - tes,

p

1e
G.

J'ai mangé trois fois mon ch'val, J'ai fait li manger mes bot - tes!

1e
G.

Bref! la ville fut à nous, Mais, je vous le dis, mes -

1e
G.

- da - mes, Quel fier e - xemple pour vous Ain - si que pour

1e
G.

tous - tes les fem - mes! Y'en a peu d'ca -

1^e G.
 pables vraiment D'u - ne lutte aus - si fé - ro - ce Qui tiendraient contre

1^e G.
 un amant Aus - si longtemps que Sarra - gos - se! Qui tiendraient con -

1^e G.
 - tre un a - mant Aus - si longtemps que Sarra - gos - - - se!

f *f* *suivez.* *ff*

l'honneur de vous présenter l'un des

SORTIE

N^o 10^{bis}

Mouvt de Valse.

PIANO.

ff

QUARTETTO

N° 11.

BLANCHE-MARIE, MARIE-BLANCHE, M^{me} MICHU, MICHUAll^o

PIANO.

f *dim.*

BLANCHE-MARIE.

Mais pourquoi? Quaud

M^{me} MICHU.

En-tro là je le veux!

MICHU.

Il le faut!

M^{me} MICHU.

vous m'aurez dit pourquoi fai - re! Non ce-la n'est

pas ton af-fai - re. Entre

MICHU.

Dé - so - bé - ir est un dé - faut

MARIE-BLANCHE.

Mais pourquoi? Mais je veux sa - voir le mys -

là... je le veux!

Il le faut!

- le - - re!

O - bé - is - sez à vo - tre mère!

O bé is -

BLANCHE-MARIE et MARIE-BLANCHE.

Non! non! non! non! non! non!

- sez sans dire un mot!

M^{me} MICHU.

Voyez nos a-lar-mes!

MICHU.

Songez donc que le gé-né-

BLANCHE-MARIE.

Eh! bien quoi? ça nous est é-gal, Nous nous mo-

MARIE-BLANCHE.

-ral!... Nous nous mo-

p *staccato.*

-quons du gé-né-ral!

-quons du gé-né-ral!

M^{me} MICHU.

MICHU.

Malheu-reu-ses, voyez nos

Vous vous moquez du gé-né-ral!

f

Mme M. lar - mes!

M. il vient, il vient le gé - né - ral!

Mme V. Il est vi - o - lent et brutal!

V. Voulez - vous qu'il nous fas - se

BLANCHE-MARIE.

Ras - su - rez - vous, sèchez vos lar - mes! Nous

MARIE-BLANCHE.

Ras - su - rez - vous, sèchez vos lar - mes! Nous

M. mal?

dim. *p*

B.V. en - trerons puis - qu'il le faut, puis - qu'il le

M.B. en - trerons puis - qu'il le faut, puis - qu'il le

M^{me} MICHU. Entrez vite! il le faut! il le

M. Entrez vite! il le faut! il le

crese.

dolce e legato.

B.V. faut! Sans cher - cher quel -

M.B. faut! Sans cher - cher quel -

M^{me} M. faut! Sans cher - cher quel

M. faut! Sans cher - cher quel -

legato.
f p

H-M. est — ce mys — tè — re? O — bé — is — sons a

M-B. est — ce mys — tè — re? O — bé — is — sons à

M^{me} M. est ce mys — tè — re? O — bé — issez à

M. est — ce mys — tè — re? O — bé — issez à

H-M. no — tre mère O — bé — is — sons sans dire un mot, Sans chercher quel

M-B. no — tre mère O — bé — is — sons sans dire un mot, Sans chercher quel

M^{me} M. vo — tre mère. O — bé — is — sez sans dire un mot, Sans chercher quel

M. vo — tre mère O — bé — is — sez sans dire un mot, Sans chercher quel

R-M. est ce mys - tè - - - re 0 - -

M-B. est ce mys - tè - - - re 0 - -

M^{re} M. est ce mys - tè - - - re 0 - -

M. est ce mys - tè - - - re 0 - -

B-M. _bé - issons, 0 - _bé - issons sans dire un

M-B. _bé - issons, 0 - _bé - issons sans dire un

M^{re} M. _bé - issez, 0 - _bé - issez sans dire un

M. _bé - is - sez, 0 - _bé - is - sez sans dire un

B-M. *p*
mot Entrons vite Il le faut! Entrons

M-B. *p*
mot Entrons vite Il le faut! Entrons

ME^e M. *p*
mot Entrez vite Il le faut! Entrez

M. *p*
mot Entrez vite Il le faut! Entrez

p *dim.* *p*

B-M. vite il le faut! il le faut!

M-B. vite il le faut! il le faut!

ME^e M. vite il le faut! il le faut!

M. vite il le faut! il le faut!

dim. *pp*

DUO

N^o 12.

BLANCHE-MARIE, MARIE-BLANCHE

Moderato (quasi Andante)

BLANCHE-MARIE.

Ah! quel malheur!

MARIE-BLANCHE.

Moderato (quasi Andante)

PIANO.

J'en de - meure tout é - tour - di - e!

Ah! quel malheur!

Marie-Blan - che!

Je ne suis plus ta sœur!

Blanche-Mari - e! Je ne suis plus ta sœur!

B-M.
Je ne suis plus ta sœur!

M-B.
Je ne suis plus ta

f > p *p* *rall.* *suivez.*

M-B.
sœur! Le voi - là con - nu ce mys -

a Tempo. *p* *p*

M-B.
- tère Qui pla - nait sur l'u - ne - de nous

BLANCHE-MARIE.

Le se - cret qu'ils vou - laient nous

B-M. tai - re Et dont ils é - taient si - ja - loux!

MARIE-BLANCHE.

Le se - cret

dim.

B-M.

M-B. dont le sort bar - bare Nous ré - ser - vat le tris - te é - moi.

Bref, le se -

B-M. - cret qui nous - sé - pa - re Qui fait que toi ça n'est - plus -

poco rall.

suivent

a Tempo.

B-M. moi! Quel mal - heur! Je ne suis
 MARIE-BLANCHE. Quel mal - heur!

a Tempo.

p

B-M. plus ta sœur! Quel mal - heur! quel mal -

M-B. Je ne suis plus ta sœur! Quel malheur! quel mal -

B-M. -heur! Je ne suis plus ta sœur! Quel mal - heur!

M-B. -heur! quel malheur! Je ne suis plus ta sœur! Quel mal -

E-M. Je ne suis plus ta sœur! Quel mal.

M-B. - heur! Je ne suis plus ta sœur!

cresc.

E-M. - heur! quel malheur! quel mal - heur! quel malheur! Je ne suis plus ta

M-B. Ah! quel mal - heur! Je ne suis plus ta

rall.

E-M. sœur! Je ne suis plus ta sœur!

M-B. sœur! Je ne suis plus ta sœur!

a Tempo.

suivrez. *f* *dim.*

BLANCHE-MARIE.

Mais moi, je t'aimerai quand même, Malgré ee qui peut ad - ve - nir.

MARIE-BLANCHE.

Si tu m'aimes com - me je t'aime Que nous in -

BLANCHE-MARIE.

Fi - le du peuple ou grande - - - dame On peut s'ai -

- por - te l'a - ve - nir?

- mer comme au - tre - fois!

Qu'on soit Jean - ne - ton ou - Ma - dame On est ton -

B-M. *Quel mal - heur!*

poco rall.

M-B. *- jours du mê - me bois! Quel mal.*

Tempo.

surrez. *p*

B-M. *Je ne suis plus ta sœur! Quel mal*

M-B. *- heur! Je ne suis plus ta sœur!*

B-M. *- heur! quel mal - heur! Je ne suis plus ta*

M-B. *Quel malheur! quel mal - heur! quel malheur! Je ne suis plus ta*

B-M. *sœur!* *Quel mal - heur!* *Je ne suis*

M-B. *sœur!* *Quel mal - heur!*

B-M. *plus ta sœur!* *Quel mal - heur! quel malheur! quel mal -*

M-B. *Je ne suis plus ta sœur!* *Ah! quel mal -*

cresc.

B-M. *-heur! quel malheur! Je ne suis pas ta sœur! Je ne suis pas ta*

M-B. *-heur! Je ne suis pas ta sœur! Je ne suis pas ta*

rall.

suivent.

pressez. revenez au mouv!

B-M. *sœur! Ah! quel mal - heur! ah! quel mal - heur! Je ne suis plus ta*

M-B. *sœur! Ah! quel mal - heur! ah! quel mal - heur! Je ne suis plus ta*

f *dim.*

pressez. revenez au mouv!

B-M. *sœur! Je ne suis plus ta sœur! Je ne suis plus ta sœur!*

M-B. *sœur! Je ne suis plus ta sœur! Je ne suis plus ta sœur!*

f *dim.*

Rit.

B-M. *Ah! quel mal - heur!*

M-B. *Ah! quel mal - heur!*

suivez. *p*

Car ne peut pas le jouer comme ça

COUPLETS

N^o 13.

LE GÉNÉRAL

Allegro.

LE GÉNÉRAL.

PIANO.

Me pre-nez-vous pour un cous-

ff

sf

p

1^e G. - crit. Mil-le mil-liens de sa-bre - ta - - - che!

1^e G. Ai - je donc l'air si dé-con - fit, Ai - je l'as-pect d'u - ne ga -

sf *p*

1^e G. - na - - - che? Ai - je la mi - ne d'un lourd -

sf *p*

1^e G.
 - daud, D'un im-bé-ci-le, d'u-ne bê-te, D'un bé-nêt, d'un â-ne, d'un

1^e G.
 sot, Pour qu'on se paie ain-si ma-tê-te?

1^e G.
 Que ma fille ait les che-veux blonds, ou bruns, ou bleus, ou verts, ou

ff *p*

1^e G.
 roux; Qu'elle ait les yeux car-rés ou ronds Le nez en

ff *p*

1e G.
haut, le nez en d'ssous, Je m'en fiche au tant que de vous!

1e G.
Ce que je sais de po - si - tif C'est que je n'ai pas fait une

1e G.
If Pour qu'elle res-te dans la lu - ne Et des deux que j'aperçois

1e G.
là Il m'en faut une ou, sans ce - la, De vous et d'vo tre four ni - ment

1e G.
 J'en fais d'la soup'pour l'ré-gi - ment! J'au-rais cre-ve plus d'un che -

ff *p* *sf* *p*

1e G.
 -val, A-fin de conten-ter ma flam - me? Je me se-rai don-né le

sf *p*

1e G.
 mal D'of-frir un en-fant à ma fem - - - me

1e G.
 Pour, qu'un ma-tin, un po-lis - son, De son de-voir fai-sant li -

sf *p*

1^e
6.

- tiè-re Mè-le Pavoine avec le sou La paysanne et l'hé-ri - tiè - re?

1^e
6.

Que ma fille ait tous les ap - pas, Qu'el - le soit laide à fai - re

ff *p*

1^e
6.

peur, Qu'elle ait les jam - bes - en com - pas, Qu'elle ait la

ff *p*

1^e
6.

bar - be d'un sa - peur, Tout ça ne me re - gar - de pas!

ff

1^{re} G.
Ce que je sais de po - si - tif C'est que je n'ai pas fait une

p

1^{re} G.
lf Pour quelle res - te dans la lu - ne Et des deux que j'a - perçois

ff *p*

1^{re} G.
là Il n'en faut une ou, sans ce - la, De vous et d'votre fourni - ment

cresc. *f*

1^{re} G.
J'en fais d'la soup' pour l'régi - ment!

ff *ff*

Chœur à 2 voix
PRIÈRE

N^o 14.

BLANCHE - MARIE, MARIE-BLANCHE.

Andantino. *dolce.*

BLANCHE - MARIE. Saint Ni - co -

MARIE - BLANCHE. Saint Ni - co -

PIANO. *p* *pp*

B-M. _ las, qui fai - tes tant de cho - ses, Qui nous don - nez le pain de chaque

M-B. _ las, qui fai - tes tant de cho - ses, Qui nous don - nez le pain de chaque

B-M. jour, A qui l'on doit le so - leil et les ro - ses. Qui nous com -

M-B. jour, A qui l'on doit le so - leil et les ro - ses. Qui nous com -

cédez. a Tempo.

B-M. *blez de grâces et d'a - mour Saint Ni - co - las, s'il faut que d'a - ven -*

M-B. *blez de grâces et d'a - mour Saint Ni - co - las, s'il faut que d'a - ven -*

dim. suivez. pp

B-M. *- tu - re, Eu - ne de nous prenne un nouvel em - ploi. Saint Ni - co -*

M-B. *- tu - re, Eu - ne de nous prenne un nouvel em - ploi. Saint Ni - co -*

cresc.

B-M. *las, oh! je vous en con - ju - re, Saint Ni - co - las, que ce ne soit pas*

M-B. *las, oh! je vous en con - ju - re, Saint Ni - co - las, que ce ne soit pas*

p dim.

cresc.

B-M. moi Saint Ni - co - las, oh! je vous en con -

M-B. moi Saint Ni - co - las, oh! je vous en con -

cresc.

rall. dim. *pp*

B-M. - ju - re, Saint Ni - co - las, que ce ne soit pas

M-B. - ju - re, Saint Ni - co - las, que ce ne soit pas.

pp

rall. *pp*

B-M. moi!

M-B. moi!

pp *pp*

TRIO

BLANCHE-MARIE, MARIE-BLANCHE, GASTON.

N° 15.

All° vivace

BLANCHE-MARIE.

C'est la fil - le du gé - né -

MARIE-BLANCHE.

C'est la fil - le du gé - né -

GASTON.

PIANO.

All° vivace

f *p*

B-M

- ral!

M-B

- ral!

G.

El - le mè - me qu'on se le di - se!

f *p*

B-M. Hé - las! quel con - tre temps fa - tal!

M-E. Hé - las! quel con - tre temps fa - tal!

P

B-M. C'est la fil - le

M-E. C'est la fil - le

GASTON.

Mais d'où vient donc cet - te sur - pri - se?

B-M. du gé - né - ral! C'est la fil - le du gé - né - ral!

M-E. du gé - né - ral! C'est la fil - le du gé - né - ral!

GASTON.

Plus heu - reu - ses que moi, peut - être La connais - sez - vous ?

MARIE-BLANCHE.

Peut - être assez pour vous per - met - tre
ré - pou - dez ?

De vous di - re ses qua - li - tés.

Calmez donc mon

im - pa - ti - en - ce I - ci fai - tes moi son por - trait.

BLANCHE-MARIE.

Eu-ne de nous en consci - euce Lui res - sem - ble,

All.^{to} moderato.

mais, trait pour trait! ——— Mêmes che-veux, même fi-

-gu-re, Même tail - le mê - me tour - nu - re, Même fa - çon de s'ha - bil -

-ler, De sou - ri - re, de - ba - bil - ler. A ce

poco rit.

B-M

point, la chose est bi - zar - re, Que vous mé - me, je - le dé -

suivez.

a Tempo.

B-M

pp

p léger.

pp

_ cla - re Lorsque vous se - rez son é - poux, son é - poux,

B-M

p

cresc.

son é - poux, son é - poux, Lorsque vous se - rez son é -

p

cresc.

B-M

_ poux La confondrez en - cor - avec l'u - ne de nous!

GASTON avec chaleur

A par - ler

f

6. franc, un tel a veu m'en chan - te, Vous me ti - rez d'un doute pé - ril -

6. - leux Il m'a suf - fi de vous voir toutes deux

6. Pour é - tre sûr quel le se - ra char - mau -

6. - te ! Par - don ! J'a - bu - se en ce mo -

G.

ment Mais le ha - sard

p *dolce.*

MARIE-BLANCHE.

Il est char -

G.

seul est cou - pa - ble... Son ca - rac - tè - re

M.-B.

- mant! L'u - ne de nous c'est in - ero - ya - ble A le

M.-B.

mê - me pré - ci - sé - ment. Mè - me dou -

p

M.B. cœur et mo-des - ti - e, Même en - train dans la ré - par -

M.B. - ti - e Même a - mour pour la vé - ri - té Même enjoué -

M.B. - ment - mé - me gaie - té A ce point, la chose est bi -

M.B. - zar - re, Que vous mé - me, je - le dé - cla - re,

poco rit.

a Tempo.

M-B. *pp* *p*

Lorsque vous se-rez son é - poux, son é - poux, sôn é - poux,

p léger. *pp* *p*

M-B. *cresc.*

son é - poux, Lorsque vous se-rez son é - poux La-confondrez en -

cresc.

M-B. - cor a-vec l'u-ne de nous.

GASTON. *f*

Pa - reille é - pouse est donc un bien su -

G. - prè - me Vous me ti - rez d'un doute pé - ril - leux Il m'a suf -

cresc.

6. *fit de vous voir toutes deux Pour être*

6. *sûr à présent que je l'ai me!*

(on parle)

Plus soutenu que la 1^{re} fois.

BLANCHE-MARIE.

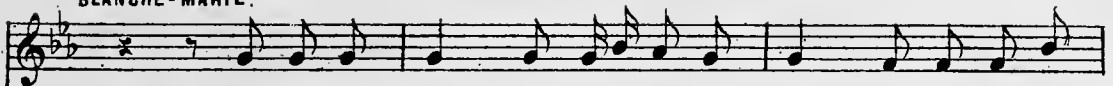

Saint Ni - co - las qui faites tant de cho - ses, Qui nous don -

MARIE-BLANCHE.

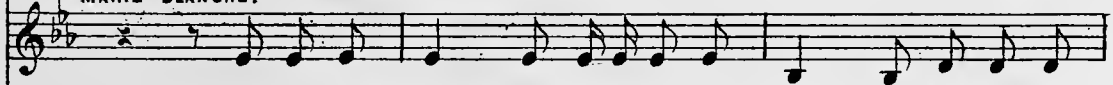

Saint Ni - co - las qui faites tant de cho - ses, Qui nous don -

ppp dolcissimo.

pp

3-M. - nez le pain de cha - que jour, A qui l'on

M-B. - nez le pain de cha - que jour, A qui l'on

3-M. doit le so - leil et les ro - ses, Qui nous com -

M-B. doit le so - leil et les ro - ses, Qui nous com ..

cédez.

Tempo.

B.M.
blez de grâces et d'a - mour; Saint Ni - co - las, s'il faut que, d'a - ven -

M.B.
blez de grâces et d'a - mour; Saint Ni - co - las, s'il faut que, d'a - ven -

dim. *suivrez.* *pp*

S.M.
- lu - re, L'u - ne de nous doive en - ga - ger sa

M.B.
- lu - re, L'u - ne de nous doive en - ga - ger sa

S.M.
foi, Saint Ni - co - las, oh! je vous en con -

M.B.
foi, Saint Ni - co - las, oh! je vous en con -

resc. *p* *dim.*

B-M. *ju - re, Saint Ni - co - las fai - tes que ce soit*

M-B. *ju - re, Saint Ni - co - las fai - tes que ce soit*

B-M. *cresc.*
moi, Saint Ni - co - las, oh! je vous en con -

M-B. *moi, Saint Ni - co - las, oh! je vous en con -*

B-M. *rall. dim. pp*
- ju - re, Saint Ni - co - las, fai - tes que ce soit moi!

M-B. *dim. pp*
- ju - re, Saint Ni - co - las, fai - tes que ce soit moi!

oup d'air
136
divina

Votre fiancée s'est attendue

FINALE

N^o 16.

PERSONNAGES et Les CHOEURS.

Allegro.

PIANO.

LE GÉNÉRAL.

Capi - taine, — approchez! —

Qu'on vous fas - se con - nai - - tre Le tré - sor qui vous est é -

- chu.

Re - gar - dez! di - tes - nous

1^{re} G.
qui ça peut-il bien être? GASTON. (avec étonnement)

Eh! quoi! les pe-ti-tes Mi-chu? Eh!

p léger.

1^{re} G.
Ca-pi-taine, il s'a-git

2^e G.
quoi! les pe-ti-tes Mi-chu?

p

1^{re} G.
de vous y re-con-nai-tre: L'une est des Ifs, l'autre est Mi-

2^e G.
chu, A vous de désigner la-quel-le! L'oc-ca-si-

p léger.

1^{re} G.
-chu, A vous de désigner la-quel-le! L'oc-ca-si-

2^e G.
-

1. V. *mf*
 - on est so - len - nel - le! L'une est des Ifs, l'autre est Mi -
crese.

2. V. *mf*
 - chu, Surtout — pas de mal-en-ten-du! Surtout — pas de mal-en-ten-
f p f p

BLANCHE-MARIE, MARIE-BLANCHE.

f
 L'une est des Ifs, l'autre est Mi - chu, A vous —
 M^{me} MICHU. *f*
 L'une est des Ifs, l'autre est Mi - chu, A vous —
 ARISTIDE, MICHU, LE GÉNÉRAL.
 1. G. *f*
 -du! L'une est des Ifs, l'autre est Mi - chu, A vous —
 GASTON. *f*
 L'une est des Ifs, l'autre est Mi - chu, A moi —

B-M.
M-B.

— de de-vi-ner la - quel - - le! L'occa - si - on est so-len.

M^{re}
M.

— de de-vi-ner la - quel - - le! L'occa - si - on est so-len.

A.
M.
le G.

— de de-vi-ner la - quel - - le! L'occa - si - on est so-len.

G.

— de de-vi-ner la - quel - - le! L'occa - si - on est so-len.

B-M.
M-B.

- nel - le! L'une est des Ifs, l'autre est Mi-chu, Surtout — pas de mal.en.ten.

M^{re}
M.

- nel - le! L'une est des Ifs, l'autre est Mi-chu, Surtout — pas de mal.en.ten.

A.
M.
le G.

- nel - le! L'une est des Ifs, l'autre est Mi-chu, Surtout — pas de mal.en.ten.

G.

- nel - le! L'une est des Ifs, l'autre est Mi-chu, Je crains — quelque mal.en.ten.

B-M.
M-B.

du! Sur-tout — pas de mal-en-ten - du!

M²
M.

du! Sur-tout — pas de mal-en-ten - du!

A.
M.
1^e G.

du! Sur-tout — pas de mal-en-ten - du!

G.

du! Je crains — quel-que mal-en-ten - du!

léger.

p

LE GÉNÉRAL.

Je n'ad-mets pas qu'un sol-dat ter-gi-ver - se!

1^e G.

In - ter - ro - gez vo - tre cœur

1^{re} G.
Et tâ - chez que re - so - lument s'ex - er - ce

1^{re} G.
No - tre flair de con - nais - seur!
GASTON.
Mon

2^e G.
gé - né - ral, l'épreuve est bien em - bar - ras - sante, Et je

3^e G.
dois m'a - vou - er in - ha - bile à ce jeu, Car

Sa - lo - mon lui - même y per - drait son hé - breu S'il de -

- vait dé - ci - der la - quelle est plus char - man -

dim. *p*

BLANCHE-MARIE, MARIE-BLANCHE. *p*

M^{me} MICHU. *p*

ARISTIDE, MICHU, LE GÉNÉRAL. *p*

- tel.. L'une est des lfs, l'autre est Mi - chu, A vous

L'une est des lfs, l'autre est Mi - chu, A vous

L'une est des lfs, l'autre est Mi - chu, A moi

B-M.
M-B.

de de.vi.ner la - quel - le! L'oc.ca.si - on est so.len.

M^{me}
M.

de de.vi.ner la - quel - le! L'oc.ca.si - on est so.len.

A.
M.
1^o G.

de de.vi.ner la - quel - le! L'oc.ca.si - on est so.len.

G.

de de.vi.ner la - quel - le! L'oc.ca.si - on est so.len.

cresc.

cresc.

cresc.

cresc.

cresc.

B-M.
M-B.

- nel - le Lune est des Ifs, l'autre est Mi - chu. Surtout — pas de mal.en.ten.

M^{me}
M.

- nel - le Lune est des Ifs, l'autre est Mi - chu. Surtout — pas de mal.en.ten.

A.
M.
1^o G.

- nel - le Lune est des Ifs, l'autre est Mi - chu. Surtout — pas de mal.en.ten.

G.

- nel - le Lune est des Ifs, l'autre est Mi - chu. Je crains — quelque mal.en.ten.

f

E-M.
M-B.

-du, surtout, — pas de mal.en.ten - du!

M.
M.

-du, surtout, — pas de mal.en.ten - du!

A.
M.
Je G.

-du, surtout, — pas de mal.en.ten - du! **LE GÉNÉRAL.**
Allons! voy-

G.

-du, je crains — quelque mal.en.ten - du!

MARIE-BLANCHE (à part)

Je suis é - mu - - e!

Je G.

-ous!
Eh! bien

GASTON.

Eh!

LE GÉNÉRAL.

Par -

bien! mon gé - né - ral, je n'en sais rien!

p *ff*

1^e
G.
- dieu! ça se voit pour - tant bien! Eh! non! I -

G.
Quoi! Ma - rie - Blan - che!

p

M^{me} MICHU.

J'en pleu - re comme u - ne fon - tai - - - ne!

1^e
G.
- rè - ne!

p

MARIE-BLANCHE.

En-

MICHU.

Moi j'en ai l'œil tout hu - mec - - té!

M-B.

-fin, mon bon - heur se dé - ci - - - de! Mon

M-B.

cœur — de joie est trans - por - té! —

BLANCHE-MARIE. (à part)

Al -

B-M.

lons! le sort en est je - - té! Je se - rai - ma -

p

B-M.

- dame A - ris - - ti - del.

Moderato.

LE GÉNÉRAL.

Mes - da - - - mes et mes -

1^o
G.

- sieurs Je vous pré - sen - te ma fil - le, mon en -

f *mf*

Tempo di Valse.

1. G. *fant!*

SOPR. ALTOS.

TÉNORS. *mf*

BASSES. *mf*

Re - ce - vez no - tre com - pli - ment.

Re - ce - vez no - tre com - pli - ment.

Tempo di Valse.

mf

cresc.

Re - ce - vez no -

C'est u - ne fil - le ra - vis - san - - - te Re - ce - vez no -

C'est u - ne fil - le ra - vis - san - - - te Re - ce - vez no -

cresc.

-tre com - pli - ment, C'est u - ne fil - - le ra - - vis -
 -tre com - pli - ment, C'est u - ne fil - - le ra - - vis -
 -tre com - pli - ment, C'est u - ne fil - - le ra - - vis -

- san - - tel! *p* *espress.* Grâ - ce, beau - té,
 - san - - tel.
 - san - - tel!

SOPR. et ALTOS.
 En vé - ri - té, Elle a tout pour nous plai - - re.

L'air in - gé - nu. L'as - pect é - mu Du - ne pen -

- si - - on - nai - - - re C'est u - ne fleur.

crese.

Dont la frai - cheur Est tou - te prin - ta - niè - -

dim.

- re Grâce, beau - té. En vé - ri - té.

p

Elle a tout pour nous plai - - - re!

Re - - ce - vez no -

Re - - ce - vez no -

-tre com - pli - ment, Re - - ce - vez no - tre com - pli -

-tre com - pli - ment, Re - - ce - vez no - tre com - pli -

-ment, Elle est ra - vis - san - - -

-ment, Elle est ra - vis - san - - -

cresc.

cresc.

pp
Ra - - - vis - - -
pp
- - - te! Ra - - - vis - - -
pp
- - - te! Ra - - - vis - - -

p *dim.*

- san - - - te!
- san - - - te!
- san - - - te!

p

dim.

COUPLETS.

Moderato.

MARIE-BLANCHE.

Mes - da - mes, grand mer - ci, grand mer - ci De me ju - ger ain -

p *f* *p*

M-B. - si

ff

M-B. N'est - ce pas

dim. *p*

M-B. que j'ai de la branche, Du tou, de la ligne, en un mot Du ton, de

poco rall.

suivrez.

1-B.
la ligne, en un mot, En - - fin quelque cho - se qui tranche Tout en é -
a Tempo.

M-B.
tant très comme il faut, très - - comme il faut? Bien - - vite on

1-B.
voit de quel le sou - che Sort la fil - let - te que - voi - là

M-B.
Et j'ai le nez, les yeux, la bou - che Du gé - né - ral, mon cher pa -

rythmé.

M-B. -pa... Se pa - va - nant. comme u - ne sou - ve -

p *p* *léger.*

M-B. -raine Et sé - dui - sant les plus ré - tifs, Sur son pas -

M-B. - sage, a - vec ses airs de rei - ne El - le tient tous les cœurs cap -

M-B. - tifs Ad - mi - rez tous ma - de - moiselle I - rè - ne, Ma - de - moiselle I -

M-B. *rène I - rène des Ifs! Ad - mi - rez tous ma - de - moi - selle I -*

M-B. *rène Ad - mi - rez tous ma - de - moi - selle I - rène des Ifs!*

SOPR. **BLANCHE-MARIE** avec les 1^{rs} Sopr. M^{me} MICHU avec les Altos.

TÉNORS. **ARISTIDE et GASTON** avec les Ténors. *Se pa - - va -*

BASSES. **MICHU, LE GÉNÉRAL** avec les Basses. *Se pa - - va -*

Se pa - - va -

-nant comme u - ne sou - ve - rai - ne El - - le tient tous les cœurs cap -

-nant comme u - ne sou - ve - rai - ne El - - le tient tous les cœurs cap -

-nant comme u - ne sou - ve - rai - ne El - - le tient tous les cœurs cap -

-tifs; Ad-mi - rez tous ma-de-moi-selle l - rè - ne Ad-mi-rez tous ma -
 tifs; Ad-mi - rez tous ma-de-moi-selle l - rè - ne Ad-mi-rez tous ma -
 -tifs; Ad-mi - rez tous ma-de-moi-selle l - rè - ne Ad-mi-rez tous ma -

-de-moi-selle l - rè - ne des lfs!
 -de-moi-selle l - rè - ne des lfs!
 -de-moi-selle l - rè - ne des lfs!

MARIE-BLANCHE. poco ral.

Cer - tai - ne - ment dans - le grand monde J'au - rai des succès de salons, J'au - rai des

p *suivez.*

M-B.

succès de sa lons Je _____ veux que l'on ci - te à la ronde Mon nom par.

a Tempo.

M-B.

mi les plus grands noms Les _____ plus grands noms! Je ne suis pas plus

M-B.

mal, _____ je pen - se Que toutes les beau - - tés - du - jour

M-B.

Et je prétends que l'on m'en cen - se A la vil - le com - me à la cour...

p

M.-B. Se pa - - va - - vant comme n - ne sou - ve - raine Et sé - dui -

p *léger.*

M.-B. - sant les plus ré - tifs, Sur son pas - sage, a - vec ses airs de

M.-B. rei - - ne El - le tient tous les cœurs cap - tifs Ad - mi - rez

M.-B. tous ma - demoiselle l - rè - ne, ma - de - moiselle l - rè - ne, l - rè - ne des

J-B.

Ils! Ad-mi-rez tous ma de-moi-selle I-rène. Ad-mi-rez tous ma-

M-B.

de-moi-selle I-rène des Ils!

SOPR. BLANCHE-MARIE avec les Sopr. M^{me} MICHU avec les Altos.

TÉNORS. ARISTIDE et GASTON avec les Ténors.

BASSES. MICHU, LE GÉNÉRAL avec les Basses.

Se pa-va-nant comme u-ne sou-ve-

Se pa-va-nant comme u-ne sou-ve-

Se pa-va-nant comme u-ne sou-ve-

-rai - - ne El - - le tient tous les cœurs cap - tifs, Ad-mi - rez.

-rai - - ne El - - le tient tous les cœurs cap - tifs, Ad-mi - rez

-rai - - ne El - - le tient tous les cœurs cap - tifs, Ad-mi - rez

tous ma_de_moiselle I - rè - ne, ma_de_moiselle I - rè - - - ne, I -

tous ma_de_moiselle I - rè - ne, ma_de_moiselle I - rè - - - ne, I -

tous ma_de_moiselle I - rè - ne, ma_de_moiselle I - rè - - - ne, I -

-rè - ne des lfs.

-rè ne des lfs.

-rè - ne des lfs.

Più presto.

ff

Case

ACTE III.

CHŒUR ET ENSEMBLE

M^{ME} MICHU, ARISTIDE, MICHU.

N^o 17.

Moderato.

SOPRANOS.
ALTOS.

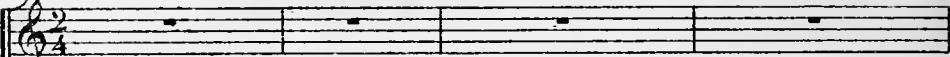

CLIENTES.

TÉNORS.

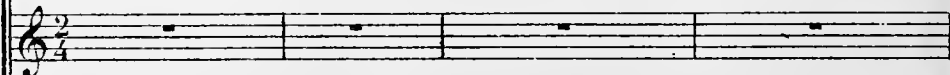

CLIENTS.

BASSES.

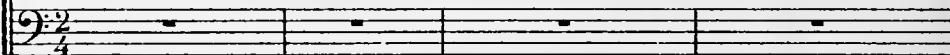

Moderato giocoso.

PIANO.

ff

RIDEAU.

SOPR.

Soprano vocal line starting with a *ff* dynamic marking. The lyrics are: A la boutique! A la bou-ti - - - que!

TÉNORS.

Tenor vocal line starting with a *ff* dynamic marking. The lyrics are: A la boutique! A la bou-ti - - - que!

BASSES.

Bass vocal line starting with a *ff* dynamic marking. The lyrics are: A la boutique! A la bou-ti - - - que!

Al_lons patrons, il faut ser_vir —

Al_lons patrons, il faut ser_vir —

Al_lons patrons, il faut ser_vir —

Et sa_tis_fai_re la pra_ti_que Pour l'engager à re_ve_nir. Al_

Et sa_tis_fai_re la pra_ti_que Pour l'engager à re_ve_nir. Al_

Et sa_tis_fai_re la pra_ti_que Pour l'engager à re_ve_nir. Al_

_lons patrons, il faut ser_vir Et sa_tis_fai_re la pra_ti_que

_lons patrons, il faut ser_vir Et sa_tis_fai_re la pra_ti_que

_lons patrons, il faut ser_vir Et sa_tis_fai_re la pra_ti_que

Pour l'en-ga-ger à re-ve-nir.

Pour l'en-ga-ger à re-ve-nir.

Pour l'en-ga-ger à re-ve-nir.

p

MICHU.

Des œufs que l'on nous ex-pé-di-e

M.

De la cam-pagne en droit che-min.

léger.

M^{me} MICHU.

Du beur-re de la Norman-di-e

M^{me}
D...

Flai - rez, flai - rez, met - tez l'ar - tiche en

Musical score for M^{me} D... featuring a vocal line and piano accompaniment. The vocal line has lyrics: "Flai - rez, flai - rez, met - tez l'ar - tiche en". The piano accompaniment consists of chords in the right hand and block chords in the left hand.

M^{me}
M.

main!
ARISTIDE.

Si vous vou - lez du bon fro - mage Pre - nez ce - lui - ci, mon plus

Musical score for M^{me} M. featuring a vocal line and piano accompaniment. The vocal line has lyrics: "Si vous vou - lez du bon fro - mage Pre - nez ce - lui - ci, mon plus". The piano accompaniment consists of chords in the right hand and block chords in the left hand.

A.

frais: Sil en est d'aus - si bon, je gage Du meilleur il n'en fut ja -

Musical score for A. featuring a vocal line and piano accompaniment. The vocal line has lyrics: "frais: Sil en est d'aus - si bon, je gage Du meilleur il n'en fut ja -". The piano accompaniment consists of chords in the right hand and block chords in the left hand.

M^{me} MICHU.

Cer - tains pos - sè - dent la sci - en - ce Dans un peu d'lait, d'innetr'beaucoup

A.

mais!

Musical score for M^{me} MICHU. featuring a vocal line and piano accompaniment. The vocal line has lyrics: "Cer - tains pos - sè - dent la sci - en - ce Dans un peu d'lait, d'innetr'beaucoup". The piano accompaniment consists of chords in the right hand and block chords in the left hand.

M^{me}
M.

d'eau Nous mé - pri - sons en con - sei - ence Un moy - en aus - si peu - nou -

M^{me}
M.

- veau Et changeant la vieil - le mé - thode A cha - que cli - ent sa - tis -

M^{me}
M.

- fait Nous ser - vons, telle est no - tre mode Presque pas d'eau dans beaucoup

M^{me}
M.

d'lait!

SOPR. *ff*
A la boutique! A la bou - ti -

TÉNGRS. *ff*
A la boutique! A la bou - ti -

BASSES. *ff*
A la boutique! A la bou - ti -

mf *ff*

- que! Al_lons, patrons, il faut ser_vir
 - que! Al_lons, patrons, il faut ser_vir
 - que! Al_lons, patrons, il faut ser_vir

Et satisfai_re la pra_ti_que
 Et satisfai_re la pra_ti_que
 Et satisfai_re la pra_ti_que

Pour l'engager à re_ve_nir. Al_lons, patrons, il faut ser_vir Et
 Pour l'engager à re_ve_nir. Al_lons, patrons, il faut ser_vir Et
 Pour l'engager à re_ve_nir. Al_lons, patrons, il faut ser_vir Et

sa - tis - fai - re la pra - ti - que Pour l'en - ga - ger à

sa - tis - fai - re la pra - ti - que Pour l'en - ga - ger à

sa - tis - fai - re la pra - ti - que Pour l'en - ga - ger à

re - ve - nir!

re - ve - nir!

re - ve - nir!

dim. *p*

p *pp*

*Je pense m'en vanter, d'en avoir
passer des nuits*

COUPLETS

ARISTIDE.

N° 18.

Allegro.

PIANO. *f*

ARISTIDE.

Comme u - ne gi - rou - et - te Mon

p *detaché.*

A. cœur tournait, tour - nait! Le vent de la tem - pè - te Sur

moi se dé - chai - nait. Sur moi se dé - chai - nait.

A. 

É_tait-ce l'âme ou l'au_tre? Problème dé_sas_treux

cresc. *poco rall.* 

— Ah! pau_vres a_mou_reux Quelle an_goisse est la nô_tre!

poco rall.

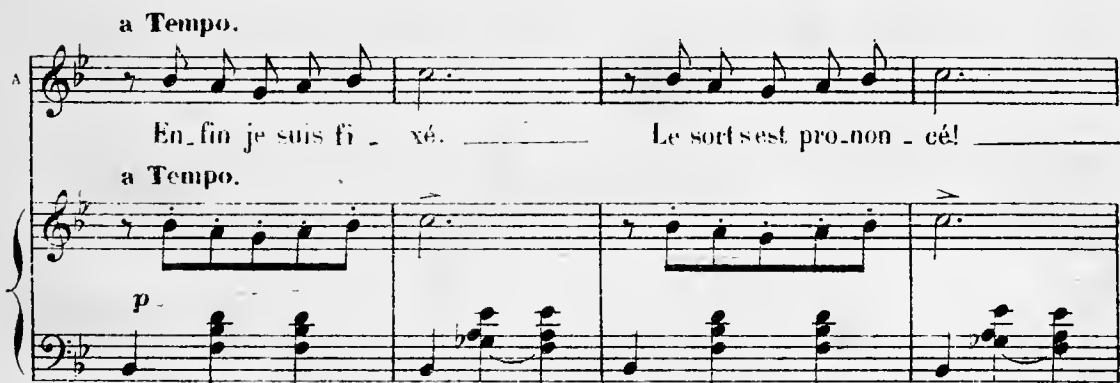
a Tempo. 

En_fin je suis fi_xé. Le sort s'est pro_non_cé!

a Tempo. *p* 

A. 

L_vres-se qui m'en_flam_me Eu_fin je suis fi_xé!

cresc. 

Me voi - là fi - an - cé, Et je vous ai pour fem -

p

-me, Me voi - là fi - an - cé Je suis un fi - an - cé Fi - xé!

p *f*

p

Maintenant je res - pi - re, Eo - rage s'est cal - mé

détaché.

A.

J'aime, et je puis me di - re Que moi, je suis ai - - mé, Que

A.

moi, je suis ai - - mé! Je pos - sè - de, cher - - ge,

A.

cresc.
Le trésor de ton cœur Et je t'offre, ô bon - heur! Tout le

A.

poco rall. mien en é - chan - - ge. *a Tempo* En fin je suis fi - xé,
poco rall. *a Tempo*
p

Le sort s'est pronou_cé! I_vres se qui m'en flam

cresc.

_me En fin je suis fi_xé! Me voi_là fi_an_cé,

p

Et je vous ai pour fem_me Me voilà fi_an_cé Je suis un fi_an_

p

_cé Fi_xé!

p

La Boutique pas au 4^{me}

ROMANCE

BLANCHE-MARIE

N^o 19.

BLANCHE-MARIE.

Andantino.

tranquille.

PIANO.

Andantino.

Vois-tu, — je m'en

B.M.

veux à moi-mê - me Et j'ai grand tort, je — le sais bien:

B.M.

Ce mé - tier, il faut que je l'ai - me Eh! bien ce - la ne

B.M.

me — dit rien. Eh! bien ce - la ne me dit rien.

3-M. Pour une âme un peu po-é-ti-que, I-ci tout est tris-

mf

Cédez.
-te et ba-nal, Et c'est en vain que je m'ap-pli-que,

dim. *suivrez.*

rall. a Tempo.
Ce n'est pas là mon i-dé-al! Ah! soue-ret-te,

pp rall. *pp*

a Tempo.

3-M. ma soue-ret-te! Com-bien je re-gret-te la pen-si-on!

cresc. *dim.*

B.M. Ah! sou_ ret - - te, ma sou_ ret - - tel La pen_si -

F.M. - on, la pen_si_on a_vait du bon!

B.M. Oui, quand j'y pen - se, ma_ ché_ri - - e

B.M. Pour nous deux éé - fait le bon temps! Quel - que_fois on é -

E.M. *tail - pu - ni - e. Ces malheurs-là sont a - mu - sants, Ces*

E.M. *malheurs-là sont a - mu - sants. Ri - re, chanter,*

E.M. *fai - re ta - pa - ge C'é - tait charmant, - en vé - ri - té:*

E.M. *Cédez. rall. Ah! qu'on nous ren - de no - tre ca - ge, Si l'on nous rend no - tre gai - rall. pp*

a Tempo.

B-M. - té! Ah! sœu-ret - te, ma sœu-ret - te! Com -

a Tempo.

pp

B-M. - bien je re - gret - - - te la pen - si - on!

B-M. *cresc.* Ah! sœu-ret - - te, *dim.* ma sœu-ret - - - te! La pen-si -

B-M. - on, la pen-si-on a_vait du bon!

p *p*

Un mot sur (à voir quelques)
CHŒUR ET RONDE · DES HALLES

N^o 20.

PERSONNAGES et Les CHŒURS

bons amis des Halles

All^o non troppo.

BLANCHE-MARIE.
MARIE-BLANCHE.

LES
PENSIONNAIRES.

ARISTIDE.
GASTON.

MARCHANDES.

MARCHANDS.

SOPRANI.

TENORS.

BASSES.

PIANO

f

Del

arrivés mes enfants

LES PENSIONNAIRES.
grazioso.

Bon - jour, mes - dam's les ma - ri - ées, A vo - tre no - ce con - vi - ees

Nous - ve - nons en ce jour - heu - reux Vous of - frir - nos

fleurs et nos vœux. Bonjour, mes - dam's les mari - ées

A vo - tre no - ce con - vi - ees Nous - ve - nons en ce jour - heu

- reux Vous of - frir nos fleurs et nos vœux *Que*

doux
dans vo - tre fu - tur mé - ua - - ge, Le bonheur ré -

- gue sans par - ta - - ge *cresc.* Et vous, mes - sieurs les deux maris,

Et vous, mes - sieurs les deux maris Soy - ez tou - jours - doux et - gen -

- fils, Pour vo - tre pei - ne

BLANCHE-MARIE et MARIE-BLANCHE.

Mer - ci, mer - ci, mes toutes
vous - se - rez fleu - ris.

p

crese.

B-M.
M J.

bel - les!

ARISTIDE et GASTON.

Mer - ci, mer - ci, mesdemoi - sel - les!

SOPRANI.

f
Voi -

TÉNORS.

f
Voi

BASSES.

f
Voi -

- ci main - te - nant mes enfants Les mar - chan - des et les marchands

- ci main - te - nant mes enfants Les mar - chan - des et les marchands

- ci main - te - nant mes enfants Les mar - chan - des et les marchands

bassa marcato.

Qui viennent tous au nom des Hal - les A leur tour vous

Qui viennent tous au nom des Hal - les A leur tour vous

Qui viennent tous au nom des Hal - les A leur tour vous

compli - men - ter Et sans fa - çon Vous ap - por - ter

compli - men - ter Et sans fa - çon Vous ap - por - ter

compli - men - ter Et sans fa - çon Vous ap - por - ter

dim.

Ces bon-quets de fleurs vir-gi - na - les Ces bon

dim.

Ces bon-quets de fleurs vir-gi - na - les Ces bou-

dim.

Ces bon-quets de fleurs vir-gi - na - les Ces bou-

LES PENSIONNAIRES.

dolce.

Que dans vo-tre fu-tur mé-

- quets de fleurs vir-gi - na - les. Nous

- quets de fleurs vir-gi - na - les. Nous

- quets de fleurs vir-gi - na - les. Nous

- na - - - ge Le bonheur rè - gne sans par - fa - -
 ve - nous vous com - pli - men - ter ——— Et sans fa - çon
 ve - nous vous com - pli - men - ter ——— Et sans fa - çon
 ve - nous vous com - pli - men - ter ——— Et sans fa - çon

- ge Et vous, mes - sieurs, les deux maris, Et vous, mes -
 vous ap - por - ter ce ——— bou - quet
 vous ap - por - ter ce ——— bou - quet
 vous ap - por - ter ce ——— bou - quet

dim.

- sieurs les deux maris Soy - ez tou - jours — doux et — gen -

dim.

ce — bou - quet — de — fleurs vir - gi -

dim.

ce — bou - quet — de — fleurs vir - gi -

dim.

ce — bon - quet — de — fleurs vir - gi -

dim.

- tils — Pour vo - tre pei - ne

- na - - - - les.

- na - - - - les.

- na - - - - les.

p

vous se - rez fleu - ris!

p vir - gi - ne - - - les!

p vir - gi - na - - - les!

p vir - gi - na - - - les!

pp

ad lib.
BLANCHE-MARIE.

Mes bons amis! Vivent les Hal - les!

ff Vivent les Hal - - - les!

ff Vivent les Hal - - - les!

ff Vivent les Hal - - - les!

Moderato. Vivent les Hal - - - les!

ff suivez.

Enchaîne

RONDE

Allegro.

MARIE-BLANCHE. *rythmé.*

On peut chercher en tous pays Et

fouiller tous les ca-pi - ta - les: De mêm' qu'en Franc' rien n'avait Paris, A

Pa-ri-s rien ne vaut les Hal - les! On n'y trou-ve que des brä-ves gens

Ecomé sur la main, la pa-rol' franche Ri - pos-tant gai-ment aux chalands A -

M. E.
 Avec les deux poings sur la han - che! Aux Hall's on a l'es - prit subtil On

M. B.
 n'y craint ni tromp'ri' ni leur - re Car c'est des Hall's que vient le fil. Le

M. B.
 fil à cou - per l'heur - re. Aux Hall's on a l'es - prit subtil On

SOP. *f*
 Aux Hall's on a l'es - prit subtil On

TÉNORS. *f*
 Aux Hall's on a l'es - prit subtil On

BASSES. *f*
 Aux Hall's on a l'es - prit subtil On

M-B.

n'y craint ni tromp'ri' ni leur - re Car c'est des Hall's que

n'y craint ni tromp'ri' ni leur - re Car c'est des Hall's que

n'y craint ni tromp'ri' ni leur - re Car c'est des Hall's que

n'y craint ni tromp'ri' ni leur - re Car c'est des Hall's que

M-B.

vient le fil _____ Le fil à couper l'heur - re!

vient le fil _____ Le fil à couper l'heur - re!

vient le fil _____ Le fil à couper l'heur - re!

vient le fil _____ Le fil à couper l'heur - re!

M-B

Faut en-tendr'les pro - pos joyeux: Ar - rivez donc! Hé! les p'tit's

p

M-B

mè - res! Qui veut du beurre? Qui veut des œufs! Al -

M-B

- lons! Voyons! pas de ma - niè - res! De quoi? ce pois - son - là pas frais!

M-B

On t'en fich'ra grand' mi - jau-ré - e As - tu fi - ni? V'là c'que tu m'fais! Eh

M-B.  va donc! Madam' la su - cré - e! Aux Hall's on a l'es - prit subtil On

M-B.  n'y craint ni tromp'ri' ni leur - re Car c'est des Hall's que vient le fil, Le

M-B.  fil à cou - per l'heur - re. Aux Hall's on a l'es - prit subtil On

SOP. *f* Aux Hall's on a l'es - prit subtil On

TÉNORS. *f* Aux Hall's on a l'es - prit subtil On

BASSES. *f* Aux Hall's on a l'es - prit subtil On

n'y craint ni tromp'ri' ni leur - re Car c'est des Hall's que vient le fil —
 n'y craint ni tromp'ri' ni leur - re Car c'est des Hall's que vient le fil —
 n'y craint ni tromp'ri' ni leur - re Car c'est des Hall's que vient le fil —
 n'y craint ni tromp'ri' ni leur - re Car c'est des Hall's que vient le fil —

— Le fil à couper l'heur - re!
 — Le fil à couper l'heur - re!
 — Le fil à couper l'heur - re!
 — Le fil à couper l'heur - re!

SORTIE

N° 20^{bis}

SOPRANI. *f*
 Aux Hall's on a l'esprit subtil On n'y craint ni tromp'ri' ni leur-re Car

TÉNORS. *f*
 Aux Hall's on a l'esprit subtil On n'y craint ni tromp'ri' ni leur-re Car

BASSES. *f*
 Aux Hall's on a l'esprit subtil On n'y craint ni tromp'ri' ni leur-re Car

PIANO. *ff*

c'est des Hall's que vient le fil _____ Le fil à couper l'heur-re!

c'est des Hall's que vient le fil _____ Le fil à couper l'heur-re!

c'est des Hall's que vient le fil _____ Le fil à couper l'heur-re!

p

FIN

(on parle)

Course de la jeune
DUO

BLANCHE-MARIE, GASTON.

N° 21.

Andantino.

BLANCHE-MARIE.

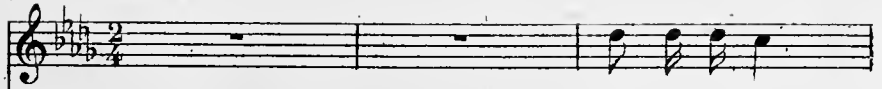

Ras-surez-vous,

GASTON.

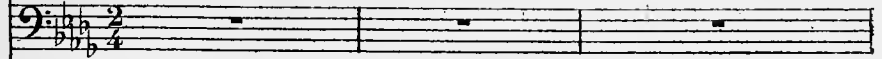

Andantino.

PIANO.

monsieur Gaston, Je suis heureuse, très heu - reu - se!

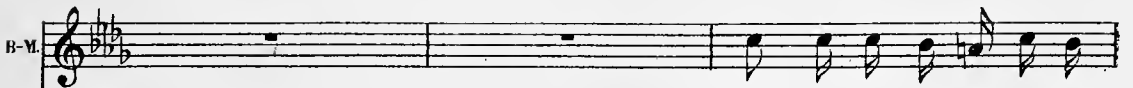

C'est que je suis un peu ner-

GASTON.

Pourquoi te di - re sur ce ton ?

B-M *veu* se ...

G On di - rait que vo - tre regard

B-M d'ai - ti - ré l'ai -

G Tra - hit quelque peine se - crè - te,

B-M - guil - lè très tard, A termi - ner cet - te toi let - te.

GASTON

Sur vos lè - vres je cherche en vain D'autre - fois le joyeux sou -

BLANCHE - MARIE.

Je ne veux pas y con - tre - di - re.

G. - ri - re...

rall. a Tempo (à part)

Mais ce sera fi - ni de - main! Sa - chons lui cacher mes a -

a Tempo

suivez. p

B-M. - lar - mes Et - sous un - air in - dif - fé - rent, Dis -

B-M. - si - mu - ler a - droi - te - ment Mes lar -

B-M. mes. Sa - chons lui cacher mes a - lar - mes Et, —

GASTON. (à part)

G. Sa - chons lui cacher mes a - lar mes Et

B-M. sous un air in - dif - fé - rent, Dis - si - mu - ler a -

G. te - nir se - cret, pru - dem - ment, A quel point je suis

B-M. - droi - tement Mes lar - mes.

G. re - grettant Ses char - mes!

(à Gaston)

B-M. Mais vous mê - me, pre - ci - sément, N'a - vez, vous pas quelque tris -

p

B-M. - tes - se?

GASTON.

Vous vous trom - pez, as - su - ré - ment, Mon

B-M. Sur votre front

G. cœur est rempli d'al - lé - gres - se!

B-M

sem-ble passer En ce moment même un nu - a ge.

GASTON.

Il suffi-rait pour l'ef - fa - cer De contempler vo-tre vi

BLANCHE-MARIE.

Bref, je vous ai con - nu, je crois, Plus heu - sa - ge!

B-M

- reux, ré-pon-dez sans frau - de, Oui, c'é - tait la pre -

(à part) Sa -

Tempo.

mie-re fois, Et vous jouiez à la main chau - de!

suivez.

chons lui cacher mes a - lar - mes Et, - sous un air in -

p

- dif - fé - rent, Dis - si - mu - ler a - droi - te - ment Mes

lar - mes. Sa - chons lui cacher mes a -

GASTON. (à part)

Sa - chons lui cacher mes a -

B-M.  lar - mes Et, — sous, un air in - dif - fé - rent, Dis -

G.  lar - mes Et te - nir se - cret, pru - dem - ment, A

B-M.  - si - mu - ler a - droi - te - ment Mes lar -

G.  quel point je suis re - gret - tant Ses char -

B-M.  - mes!

G.  - mes!

sans m'adresser la moindre question

SEXTUOR

BLANCHE-MARIE, MARIE-BLANCHE, M^{me} MICHU,
ARISTIDE, MICHU, GASTON.

N^o 22.

Allegro moderato.

BLANCHE-MARIE.

MARIE-BLANCHE.

M^{me} MICHU.

ARISTIDE.
MICHU.

GASTON.

Assieds-toi - là,

Allegro moderato.

PIANO.

BLANCHE-MARIE.

Que veux-tu fai - re?

MARIE-BLANCHE.

O - bé - is - moi sans raisonner; De vous

M-B.

tous je fais mon af - fai - re, Mais rien ne doit vous é - ton -

(à Gaston)

M-B.

-ner. Veil - lez me don - ner, je vous pri - e, La

téger.

M-B.

glace au des - sus du comp - toir.

GASTON.

La voi-ci.

(à Blanche-Marie)

M-B.

Je vous remer - ci - e! De la fa - çon tu - pour - ras voir.

(à M^{me} Michu)

M-B.

Dans ma cham-bre tu

GASTON (à Blanche-Marie)

A quel point vous ê-tes jo-li - el.

M-B.

trou - ve - ras ma boi-te à pou - dre sur la ta - ble, Va

M-B.

vi - te, tu l'ap-por-te - ras. Toi pa-pa Mi -

M^{me} MICHU (sortant)

C'est une enfant in-con-ce - va-ble!

M-B. *ch*u, de ce pas, Cherche un pei - gne. Et vous A - ris - ti - de,

M-B. (à Blanche-Marie)
D'un vieux chapeau cou - pez la - bri - de. Ne
ARISTIDE (sortant)
C'est un dé - mon!

BLANCHE - MARIE. *p*
Je n'y com - prends

M-B.
bouge pas... ne bou - ge pas!

GASTON. *p*
Je n'y com - prends

sans rall. *p staccato.*

B-M.
rien, sur l'honneur, Rien du tout, mais que nous im - por - te, Puisqu'en

G.
rien, sur l'honneur, Rien du tout, mais que nous im - por - te, Puisqu'en

B-M.
a - gis - sant de la sor - te Elle a - git pour no - tre bon -

G.
a - gis - sant de la sor - te Elle a - git pour no -

B-M.
-heur. ——— MARIE-BLANCHE. Je n'y com - prends rien, sur l'honneur, Rien du

G.
-tre bon - heur. ——— Je n'y com - prends rien, sur l'honneur, Rien du

B.-M. tout, mais que nous im - por - - te, Puisqu'en a - gissant - de la
 M.-B. tout, mais que leur im - por - - te, Puisqu'en a - gis - sant de la
 G. tout, mais que nous im - por - - te, Puisqu'en a - gis - sant de la

B.-M. sor - te Elle a - git pour no - tre bon - heur.
 M.-B. sor - te Je tra - vaille à no - tre bon - heur.
 G. sor - te Elle a - git pour no - tre bon - heur.

ARISTIDE.

MICHU.

Le ru -

Le pei - gne....

légér.

f f p

MARIE-BLANCHE.

C'est très

-ban! J'es - pè - re qu'il vous convien - dra?

f f p f f p

bien. Il n'y man - que plus rien. Attenti -

M^{ME} MICHU.
La pou - dre!

f f p f p

-on! Attenti - on! car ——— je com - men - - - cel

f p f ff

MARIE-BLANCHE:

Tempo di Minuetto.

U - ne poudre
léger.

f *p*

M-B.

à frimas, Ma-da-me la Mar - qui - se, Quoiqu'i-ci l'on en

M-B.

di - se Re - haus - se les ap - pas; El - le donne

M-B.

au sou - ri - re Un air plus langou - reux. Au regard plus d'ém-

M-B. *pi - re De douceur aux che - veux ,*

M-B. *Si près du front l'on po - se Un*

M-B. *ru - ban de sa - tiu Qu'il soit bleu, blanc ou*

M-B. *ro - se, Il re - lè - ve le teint,*

M-B.

Et vous fait, — je le ju — re, Es — pect — plus ri — ant,

M-B.

Tels u — ne mi — nia — tu — re, Ou — les anciens pas —

poco rall.

M-B.

- tels. Sur un coin

a Tempo. *a Tempo.*

pp *a Tempo.*

M-B.

de la bou — che, Il vous suf — fit, vrai — ment,

M-B. De po-ser u-ne mou-che Très dé-li-ca-te-ment

M-B. Et l'on a, sur mon â-me, Le char-me, la beau-té,

M-B. A-vec la majes-té ————— D'u-ne très grande

sans rall. *pp*

M-B. da-me.

Lento. **1^o Tempo.**

p *f*

BLANCHE-MARIE.

Je n'y com - prends rien, sur l'honneur, Rien du

MARIE-BLANCHE.

Ils n'y compren - nent rien, d'hon - neur, Rien du

M^{me} MICHU.

Je n'y com - prends rien, sur l'honneur, Rien du

ARISTIDE, MICHU.

Je n'y com - prends rien, sur l'honneur, Rien du

GASTON.

Je n'y com - prends rien, sur l'honneur, Rien du

B-M.

M-B.

M^{me}

A. M.

G.

tout, mais que nous im - por - te Puisqu'en a - gissant de la

tout, mais que leur im - por - te Puisqu'en a - gissant de la

tout, mais que nous im - por - te Puisqu'en a - gissant de la

tout, mais que nous im - por - te Puisqu'en a - gissant de la

tout, mais que nous im - por - te Puisqu'en a - gissant de la

sor - te Elle a - git pour no - tre bon -
 sor - te Je tra - vaille à vo - tre bon -
 sor - te Elle a - git pour no - tre bon -
 sor - te Elle a - git pour no - tre bon -
 sor - te Elle a - git pour no - tre bon -

-heur!
 -heur!
 -heur!
 -heur!
 -heur!

ff

Les Mélangeurs encore

FINALE

N° 25.

Allegro.

BLANCHE-MARIE.

MARIE-BLANCHE.

PIANO.

Allegro.

f

ff

B-M. *Blanche-Ma_rie et Ma_rie - Blan.che, Mes.*

M-B. *Blanche-Ma_rie et Ma_rie - Blan.che, Mes.*

p

B-M. *_dam's, Messieurs, n'ont qu'un son_hait; Pour que leur gai_*

M-B. *_dam's, Messieurs, n'ont qu'un son_hait; Pour que leur gai_*

B-M. 
 - té soit bien fran - che, Ap-plaudis - sez — tous — s'il vous plaît,

M-B. 
 - té soit bien fran - che, Ap-plaudis - sez — tous — s'il vous plaît,

B-M. 
 et Ma-rie - Blan - che,

M-B. 
 Blanche-Ma - rie Blanche-Ma - rie

B-M. 
 et Ma-rie - Blan - che, Et leur bon - heur se - ra com - plet!

M-B. 
 Et leur bon - heur se - ra com - plet!

B-M. Et leur bonheur se - ra com-plet, se - ra com -

M-B. Et leur bonheur se - ra com-plet, se - ra com -

reprendre page 98

B-M. -plet!

M-B. -plet!

Moderato.

ff